Secretaria de Educación de Nación

Auditoria

- Programa 39 - Instituto Nacional de Educación Tecnológica – INET

- Auditoría Operativa Nº 04/2024

Provincia de Salta

TABLA DE CONTENIDO

Informe Ejecutivo i

Objeto 1
Alcance 1
Comentarios, Observación, Opinión del Auditado y Recomendaciones 2
Conclusión 3

Informe Analítico ii

Objeto 1
Alcance 1
Tareas Realizadas 3
Marco Normativo 3
Marco de Referencia 4
Comentarios, Observación, Opinión del Auditado y Recomendaciones 9
Conclusión 10

Anexo I - Informe Financ. y Prog. Trabajo Instituc. iii

Estacimientos Educativos 1-10

Anexo II – Informe Financ. y Prog. Trabajo de la Jurisdic. iv

Estacimientos Educativos 1-6

Anexo III - Fotogràfico v

Auditoría General
de la Provincia de Salta

Informe Ejecutivo

MINISTERIO DE EDUCACIÓN DE LA NACIÓN

Auditoría del

PROGRAMA INSTITUTO NACIONAL DE EDUCACIÓN TECNOLÓGICA (INET)

Provincia de Salta

Objeto

"Evaluar el nivel de implementación de acciones en las Escuelas de Educación Técnica Profesional (ETP), tanto a partir de las transferencias a la Jurisdicción Provincial (Fondo Provincial, transferencia por asignación específica o convenios) como las efectuadas a las Escuelas como aporte económico directo".

Alcance

Las tareas de auditoría han sido llevadas a cabo de acuerdo con lo dispuesto por la Resolución N° 152/02 – SGN "Normas de Auditoría Interna Gubernamental" habiéndose aplicado procedimientos de auditoría con la extensión que se ha considerado necesaria en las circunstancias.

Período auditado: año 2023.

Las labores de campo fueron desarrolladas durante el período comprendido entre los días 15 de agosto y 28 de diciembre de 2024 en la Provincia de Salta.

La auditoría consistió en la evaluación de dos esquemas de trabajo, a saber:

Esquema 1: Transferencias a la Jurisdicción Provincial según "Criterios y orientaciones para la planificación estratégica jurisdiccional" Eje Estratégico N° 3: Desarrollo Profesional Docente, Sub-ejes 3.1. y 3.2.

Esquema 2: Transferencia directa a las Escuelas de Educación Técnica Profesional Ejercicio 2023. Las Líneas de acción que se verificaron fueron Fondo Escolar, Equipamiento institucional y Equipamiento de Residencias y/o Albergues Estudiantiles.

Se realizaron visitas a establecimientos educativos en las ciudades de Salta, San José de Metan, localidades de El Galpón y Metan Viejo y, en la Secretaría de Gestión Educativa, del Ministerio de Educación, Cultura, Ciencia y Tecnología, de la Provincia de Salta.

Observaciones, Opinión del Auditado y Recomendaciones

El presente informe se refiere a las observaciones, recomendaciones y conclusiones sobre el objeto de la tarea realizada hasta la fecha precedentemente indicada y no contempla la eventual ocurrencia de hechos posteriores que pudieran modificar su contenido.

Observación Nº 1:

La Escuela de Educación Técnica Nº 3119 Presidente Juan D. Perón, no ha ejecutado la totalidad de los fondos por Aporte INET, según RM 957/2022, respecto de la Línea de Acción Fondo Escolar, el cual fue recepcionado en fecha 31/07/2023. Incumpliendo el plazo de presentación de la rendición dentro de los noventa días, de acreditados los fondos.

En la actualidad el saldo de la Tarjeta Ticket Nación es de $ 1.184.737,73.

El Director no dispone de dinero en efectivo a la fecha.

Opinión del Auditado:

El motivo por el cual no se ejecutó hasta la fecha, es por la dificultad para conseguir los presupuestos, además, de la falta de personal administrativo para efectuar la gestión de contratación con la Tarjeta.

Recomendación:

Se recomendó a las autoridades de la EET Nº 3119 Presidente Juan D. Perón, ejecución del saldo pendiente del Aporte transferido, a la brevedad posible.

Observación Nº 2:

La Escuela de Educación Técnica Nº 3129 EMETA Nº 1 de Metán Viejo, no ha ejecutado la totalidad de los fondos por Aporte INET, según RM 715/2023, respecto de la Línea de Acción Equipamiento de Residencias y/o Albergues Estudiantiles, el cual fue recepcionado en fecha 25/09/2023. Incumpliendo el plazo de presentación de la rendición dentro de los noventa días, de acreditados los fondos.

En la actualidad el saldo de la Tarjeta Ticket Nación es de $ 2.859.742,50.

Dispone de dinero en efectivo de $ 458.200,00, en poder del Director.

Opinión del Auditado:

El motivo por el cual no se ejecutó hasta la fecha, es por información extemporánea brindada por el Programa de Desarrollo y Consolidación de la Formación Técnico Profesional del Ministerio.

Recomendación:

Se recomendó a las autoridades de la EET Nº 3129 EMETA Nº 1 ejecución del saldo pendiente del Aporte transferido, a la brevedad posible.

Conclusión

Conforme surge del resultado de las tareas realizadas con el alcance mencionado precedentemente, en relación a la evaluación del nivel de implementación de acciones en las Escuelas de Educación Técnica Profesional (ETP),respecto de las transferencias a la Jurisdicción Provincial (Fondo Provincial. transferencia por asignación específica o convenios) como las efectuadas a las Escuelas como aporte económico directo, el Programa se encuentra implementado razonablemente, no detectándose desafectaciones de fondos para otros fines no previstos en la legislación vigente.

Respecto de las transferencias efectuadas a las Escuelas como aporte económico directo, puede concluirse con la pertinencia de la aplicación de los fondos transferidos y expuestos en el Sistema de Transferencias de Recursos Educativos - SiTraREd – del Ex Ministerio de Educación de la Nación, conforme surge del control en las instituciones educativas de las ciudades de Salta, San José de Metan, localidades de El Galpón y Metan Viejo de la Provincia de Salta, constatándose el cumplimiento de las pautas establecidas en la normativa aplicable.

Salta, 31 de marzo de 2025

Informe Analítico

MINISTERIO DE EDUCACIÓN DE LA NACIÓN

Auditoría del

PROGRAMA INSTITUTO NACIONAL DE EDUCACIÓN TECNOLÓGICA (INET)

Provincia de Salta

Objeto

"Evaluar el nivel de implementación de acciones en las Escuelas de Educación Técnica Profesional (ETP), tanto a partir de las transferencias a la Jurisdicción Provincial (Fondo Provincial, transferencia por asignación específica o convenios) como las efectuadas a las Escuelas como aporte económico directo".

Alcance

Las tareas de auditoría han sido llevadas a cabo de acuerdo con lo dispuesto por la Resolución N° 152/02 – SGN "Normas de Auditoría Interna Gubernamental" habiéndose aplicado procedimientos de auditoría con la extensión que se ha considerado necesaria en las circunstancias.

Período auditado: año 2023.

Las labores de campo fueron desarrolladas durante el período comprendido entre los días 15 de agosto y 00 de diciembre de 2024 en la Provincia de Salta.

La auditoría consistió en la evaluación de dos esquemas de trabajo, a saber:

Esquema 1: Transferencias a la Jurisdicción Provincial según "Criterios y orientaciones para la planificación estratégica jurisdiccional" Eje Estratégico N° 3: Desarrollo Profesional Docente, Sub-ejes 3.1. y 3.2.

Esquema 2: Transferencia directa a las Escuelas de Educación Técnica Profesional Ejercicio 2023. Las líneas de acción que se verificaron fueron Fondo Escolar, Equipamiento institucional y Equipamiento de Residencias y/o Albergues Estudiantiles.

Además, se verificaron las líneas de acción de Entornos Formativos, Obras Menores .....

Para el Esquema 1 se efectuó entrevistas en la Secretaría de Gestión Educativa, del Ministerio de Educación, Cultura, Ciencia y Tecnología y sus dependencias. En las Áreas auditadas, tales como la UTP y UCEPE, se verificó la documentación aportada por los mismos.

Para el Esquema 2 se realizaron visitas a establecimientos educativos en las ciudades de Salta, San José de Metán, localidades de El Galpón y Metán Viejo y, en la Secretaría de Gestión Educati-

va, del Ministerio de Educación, Cultura, Ciencia y Tecnología, de la Provincia de Salta. La muestra ha tenido como objetivo la determinación de los establecimientos educativos a visitar, a efectos de verificar in situ la documentación relacionada con los programas aprobados para cada uno de ellos, la ejecución de fondos respectivos, rendición de los mismos y resguardo de los elementos adquiridos, tomando como base los establecimientos educativos de Capital, Metán, El Galpón y Metán Viejo, los que se detallan a continuación:

CUE	Institución	Nombre del Establecimiento	Localidad	Dirección
660053000	E. E. T. N° 3105	Escuela de Educación Técnica N° 3105 - Ex 5105-7106	Capital	Carlos del Castillo N° 871 - V° Primavera
660114400	C. F. P. N° 7037	Escuela Educación Especial - Hospital del Milagro - Orientación Laboral	Capital	Avda. Sarmiento N° 557
660133900	C. F. P. N° 3166	Centro de Formación Profesional N° 3166 - Ex N° 7163	Capital	Dr. Luis Guemes N° 1399 - B° La Loma
660147600	C. F. P. N° 7120	Centro de Educación Técnica N° 7120	Capital	La Opinión N° 6 - B° Intersindical
660160700	C. F. P. N° 7035	Escuela N° 7035	Capital	Coronel Suarez N° 317
660160800	C. F. P. N° 7036	Escuela N° 7036 de Jóvenes y Adultos	Capital	Caseros N° 1866
660011400	E. E. T. N° 3117	Escuela de Educación Técnica N° 3117 - Ex 5117	Capital	Mar Blanco N° 350 - B° San Remo
660097700	E. E. T. N° 3133	Escuela de Educación Técnica N° 3133 - Ex N° 5133	Metán	Hipolito Irigoyen N° 12
660067700	E. E. T. N° 3119	Escuela de Educación Técnica N° 3119	El Galpón	Avda. Héctor Candela N° 550
660095100	E. E. T. N° 3129	Escuela de Educación Técnica N° 3129 - Ex N° 5129	Metán Viejo	Ruta Nac. 34 Km. 1459
660031600	I. S. E. P. N.° 6045	Instituto Superior Educación Policial	Salta	Dean Funes N° 229 - 2° Piso
660133200	Ufidet	Unidad de Formación, Investigación y Desarrollo Tecnologico	Salta	Avda. Fragata Libertad N° 350 - Ciudad del Milagro
660149500	I. E. S. N° 6043	Instituto de Educación Superior N° 6043 - Jorge Luis Borges	Salta	Mzna N° 51 B° San Carlos
660158400	I. E. S. N° 6052	Instituto de Educación Superior N° 6052 - Felipe Burgos	Salta	Avda. Banchik S/N° - Ruta Nac. N° 51 - Km. 1

El presente informe se realiza en cumplimiento de la normativa vigente y se encuentra referido a los hallazgos, observaciones y conclusiones sobre el objeto de la tarea, hasta la fecha precedentemente indicada y, no contempla la eventual ocurrencia de hechos posteriores, que puedan modificar su contenido.

Tareas Realizadas

Se aplicaron, entre otros, los siguientes procedimientos de auditoría:

- Análisis de la normativa que aprueba y establece la implementación de los proyectos incluidos en el Programa Instituto Nacional de Educación Técnica (INET), en el ámbito de la Provincia de Salta.
- Relevamiento de los circuitos administrativos referentes al gasto y rendición de los fondos, en las Unidades del Ministerio de Educación, Ciencia y Tecnología de la Provincia de Salta;,en los establecimientos educativos auditados:
- Entrevistas al personal directivo;
- Control de saldo de Tarjeta Nación;
- Arqueo de fondos en los casos en que existía dinero en efectivo en el establecimiento;
- Verificación de la aplicación de los fondos recibidos y su rendición, verificación de los gastos elegibles y su documentación respaldatoria: facturas, recibos, rendiciones de pago;
- Comprobaciones matemáticas;
- Inspecciones oculares, verificación y relevamiento fotográfico de la existencia física de los bienes adquiridos por el establecimiento educativo, su recepción y resguardo;
- Verificación de planillas de alta patrimoniales.

Marco Normativo

Normativa Nacional

- Ley N° 26.058 – Regula y ordena la Educación Técnico Profesional en el nivel medio y superior no universitario, del Sistema Educativo Nacional y la Formación Profesional;
- Resol-2023-567-APN-ME - Prog 39 Transferir suma - Provincia de Salta;

Esquema 1

- ✓ Resolución CFE N° 279-2016;
- ✓ Resolución CFE N° 283/16 y Anexos Plan de Mejoras;
- ✓ Resolución ME 321-2022;
- ✓ INSTRUCTIVO IF-2022-130584453-APN-INET#ME – Criterios y orientaciones para la planificación estratégica jurisdiccional;
- ✓ RESOL-2023-227-APN-ME creación fondo año 2023;
- ✓ Resol 618-2023 Trasferencias de asignación específica para obras menores;
- ✓ RESOL-2024-56-APN-SE creación fondo año 2024;

- ✓ Disposición 14 – 2022-APN-INET#ME – Criterios y orientaciones para la Mejora integral de la calidad de la Educación Técnico Profesional;
- ✓ Convenios con las Jurisdicciones para obras;

Esquema 2

- ✓ Resolución CFE 408/21 y Anexo adjunto- Aporte Económico para las Instituciones de ETP
- ✓ RS-2022-957 APN-ME—Fondo escolar.
- ✓ RS-2023-732 APN-ME-Fondo escolar.
- ✓ RS-2023-715-APN-ME- Equipamiento de Residencias y/o Albergues Estudiantiles.
- ✓ RS-2023-734 APN-ME
- ✓ RS-2024-386-APN-ME- Equipamiento de talleres, laboratorios y espacios productivos.

Normativa Provincial

- DECISIÓN ADMINISTRATIVA N° 27/23 – Organigrama del Ministerio de Educación, Cultura, Ciencia y Tecnología de Salta.
- Decreto N° 5/23 – Designa a la Dra. María Cristina del Valle Fiore Viñuales, en el cargo de Ministra de Educación, Cultura, Ciencia y Tecnología.
- Decreto N° 44/23 – Designa a la Prof. María Estrella Villarreal, en el cargo de Secretaria de Gestión Educativa, en el Ministerio de Educación, Cultura, Ciencia y Tecnología.
- Decreto N° 213/23 – Designa al Sr. Diego López Morillo en el cargo de Subsecretario de Educación y Trabajo, en el Ministerio de Educación, Cultura, Ciencia y Tecnología.
- Circular N° 4/2021 – Conformación del Consejo Asesor y Consejo Asesor Técnico - Prácticas Profesionalizantes en cada establecimiento Educativo – Rendición de Plan de Mejoras en SITRARED: plazo de ejecución presentación de rendición.

Marco de Referencia

Sistema Nacional de Transferencias (SiTraRed)

El Sistema Nacional de Transferencias es una herramienta destinada a facilitar el acceso a la información sobre los fondos transferidos por el Ministerio de Educación a las provincias y los establecimientos educativos, destinados a sus diferentes líneas de acción. Los usuarios pueden acceder de esta manera a información actualizada sobre las transferencias recibidas, así como efectuar la rendición de dichos fondos.

Educación Técnico Profesional ETP

La Ley de Educación Técnico Profesional tiene por objeto regular y ordenar la Educación Técnico Profesional en el nivel medio y superior no universitario del Sistema Educativo Nacional y la Formación Profesional.

Se aplica en toda la Nación en su conjunto, respetando los criterios federales, las diversidades regiona-

les y articulando la educación formal y no formal, la formación general y la profesional en el marco de la educación continua y permanente.

La Educación Técnico Profesional promueve en las personas el aprendizaje de capacidades, conocimientos, habilidades, destrezas, valores y actitudes relacionadas con desempeños profesionales y criterios de profesionalidad propios del contexto socio-productivo

La Ley crea el Consejo Nacional de Educación, Trabajo y Producción, sobre la base del Consejo Nacional de Educación - Trabajo, como órgano consultivo.

Se crea la Comisión Federal de Educación Técnico Profesional con el propósito de garantizar los circuitos de consulta técnica para la formulación y el seguimiento de los programas federales orientados a la aplicación de la presente ley, en el marco de los acuerdos del Consejo Federal de Cultura y Educación. El Instituto Nacional de Educación Tecnológica ejercerá la coordinación de la misma.

El Plan Estratégico Jurisdiccional es una herramienta para recuperar desde una mirada integral, el carácter estratégico de la Educación Técnica Profesional (ETP) en términos de desarrollo humano, de crecimiento económico e incidencia en la empleabilidad y su vinculación con el desarrollo productivo local y el mundo del trabajo.

Los aspectos que se consideran a continuación se enmarcan en lo establecido por Res. CFF Nº 283/16, y se organizan en torno a los ejes estratégicos definidos para la Mejora Integral de la Calidad de la Educación Técnico Profesional.

Para expresar la estrategia de la mejora integral de la calidad de la educación técnico profesional, se definen los siguientes ejes estratégicos

Según la Disposición 14-2022 de INET establece los siguientes:

- ✓ Eje Estratégico N° 1: Fortalecimiento de la trayectoria.
  Tiene como propósito favorecer el acceso, permanencia, completamiento, egreso y titulación de todos los estudiantes de los trayectos formativos de la ETP, a fin de garantizar la igualdad de oportunidades.
- ✓ Eje Estratégico N° 2: Vinculación con los sectores científico – tecnológico y socio – productivo.
  Tiene como propósito favorecer y facilitar la inserción de los estudiantes en el ámbito científico, productivo y laboral
- ✓ Eje Estratégico N° 3: Desarrollo profesional docente.
  Tiene por objeto fomentar en ellos capacidad crítica y creadora; a través de estrategias/acciones especificas en base a las condiciones y clima institucional.
- ✓ Eje Estratégico N° 4: Mejora de entornos formativos.
  Este eje contempla el desarrollo de líneas de acción destinadas a asegurar las condiciones básí-

cas relativas a equipamiento, instalaciones y ámbitos en que se llevan a cabo los procesos de enseñanza y aprendizaje pertinentes con las trayectorias formativas; los perfiles técnico-profesionales y las capacidades a desarrollar y, tecnología de la información y la comunicación (TICs).

Transferencias a la Jurisdicción Provincial según "Criterios y orientaciones para la planificación estratégica jurisdiccional".

Para evaluar las transferencias a la Jurisdicción Provincial (Fondo Provincial, transferencia por asignación específica o convenios) se consideran en esta auditoría, el Eje Estratégico Nº 4 y los Sub-ejes 4.1 y 4.2.

Las Líneas de Acción según Eje Estratégico Nº 4, Mejora de entornos formativos, son:

4.1. Equipamiento de los entornos institucionales;

4.2. Infraestructura física de las instituciones de la ETP y,

4.3. Aulas Talleres Móviles.

En esta auditoría se evalúa los Sub-ejes 4.1 y 4.2.

4.1 SUB-EJE. Equipamiento de los entornos institucionales.-

Este sub-eje incluye las líneas de acción que tienen como finalidad fortalecer materialmente con equipamiento y recursos materiales a los entornos formativos. Este sub-eje abarca las siguientes líneas de acción priorizadas:

a. *Equipamiento, materiales e insumos para el desarrollo de actividades y uso seguro del entorno formativo en talleres, laboratorios y espacios productivos*
b. *Acciones para el equipamiento integral de bibliotecas. Tecnologías de la información y de la comunicación: Conectividad, red de datos y administradores de red.*

4.2 SUB-EJE: Infraestructura física de las instituciones de ETP.-

Este sub-eje posibilita mejorar las condiciones edilicias para el aprovechamiento integral de los recursos recibidos por otros planes de mejora. Las condiciones de admisibilidad, financiamiento, contratación, ejecución y rendición de las obras se rigen por lo establecido en la RCFE Nº 279/2016, y sus Anexos I, II, III y IV. Asimismo, se deberá cumplir con lo establecido en las disposiciones nacionales y provinciales que se vinculan con la Infraestructura Física Educativa (IFE) para la ETP.

Este sub-eje abarca las siguientes líneas de acción:

a. *Obras nuevas.*
b. *Ampliación y refacción.*

c. *Obras Menores.*

Transferencia directa a las Escuelas de Educación Técnica Profesional Ejercicio 2023, determinado por Disposición 14-2022 de INET.

Para evaluar las transferencias directas a las instituciones se consideran en esta auditoría el siguiente Eje Estratégico N° 3, Desarrollo Profesional Docente y los Sub-ejes 3.1. y 3.2.

Este eje contempla el desarrollo de líneas de acción destinadas a facilitar la formación inicial de los docentes de ETP de nivel Secundario y Superior, instructores/as de Formación Profesional; así también la Formación Continua de los directores, docentes e instructores/as de la ETP tanto en términos de su formación pedagógico-didáctica como científico-tecnológica, con el propósito de actualizar y mejorar la calidad de los procesos de enseñanza. Contempla el desarrollo profesional de los equipos de inspección/supervisión y de equipos técnicos jurisdiccionales regulares y territoriales para generar capacidad de gestión en torno a la implementación de acciones de mejora de la calidad de la ETP.

El eje estratégico se organiza en dos sub-ejes priorizados:

3.1. Fortalecimiento de la formación docente

3.2. Fortalecimiento de la gestión jurisdiccional y de la gestión institucional

3.1 SUB-EJE: Fortalecimiento de la formación docente

Este sub-eje incluye las líneas de acción destinadas al fortalecimiento y actualización de la propuesta institucional, curricular y pedagógica de los institutos y centros formadores de docentes de ETP de nivel secundario y superior y de los y las instructores/as de Formación Profesional.

a. *Formación Docente inicial.*
b. *Formación Docente Continua.*
c. *Formación de Instructores e instructoras.*

3.2 SUB-EJE. Fortalecimiento de la gestión jurisdiccional y de la gestión institucional.

Este sub-eje incluye a las líneas de acción que tiendan a fortalecer el desarrollo profesional de los equipos técnicos jurisdiccionales regulares y territoriales para la promover la mejora del acompañamiento integral de la ETP. Este sub-eje abarca las siguientes líneas de acción priorizadas:

a. *Acciones tendientes al desarrollo profesional para equipos directivos, de inspectores y/o supervisores y de equipos técnicos.*
b. *Acompañamiento y asistencia técnica a las instituciones de FTP,*
c. *Autoevaluación Institucional.*

El Ministerio de la Provincia, a través de la Dirección General de Educación Técnica y Formación Profesional, emitió la Disposición N° 04/21 en la que *"recuerda que se debe elevar a Supervisión la nómina de los miembros que integren el Consejo Asesor de la institución, como así también la del Consejo Asesor Técnico de cada Especialidad y/u Oferta de Formación Profesional (FP) que posea la instrucción escolar.*

El Consejo Asesor deberá estar conformado en el marco del Decreto N° 586/73 Reglamento General de Escuelas para los Establecimientos dependientes de la Dirección General de Enseñanza Media, Técnica y Superior de la Provincia de Salta.

En el caso del Consejo Asesor Técnico, deberá estar integrado, por docentes de espacios curriculares específicos del perfil profesional y/o de los cursos de capacitación de FP, no pudiendo faltar aquellos pertenecientes al campo de las Prácticas Profesionalizantes (PP)i ya que el mismo tendrá injerencia directa en la implementación y mejora de las PP.

Respecto del Plan de Mejoras y sus respectivas rendiciones dice: *"Las rendiciones de fondos acreditados a la institución escolar por el Programa 39 deberán ser previamente avaladas por la Supervisión escolar, en la línea referida a reparaciones menores deberán incorporar al informe fotografías del antes y el después de la mejora realizada, recordando el efectuar las altas patrimoniales sin olvidar la presentación de las planillas de reposición. Para la ejecución de fondos, una vez recepcionada la novedad de la disponibilidad de los mismos, la unidad educativa dispondrá de no más de 40 días hábiles para la ejecución de dichos fondos, con la respectiva carga de facturas. Además, se requiere dar intervención al Consejo Asesor y/o Consejo Asesor Técnico, para brindar asesoramiento al equipo directivo en cuanto al destino y utilización de los fondos, e inclusive recepcionar pedidos sobre las distintas necesidades surgidas en el ámbito escolar, no olvidar, de corresponder, la oferta de FP.*

Una vez concluida la carga de los comprobantes, la Dirección del establecimiento educativo tendrá como máximo 15 días hábiles administrativos para presentar la rendición de fondos ejecutados. Estos plazos se establecen para el mejor control de las ejecuciones de los fondos acreditados y posibilitar la rápida intervención correspondiente a los referentes de la Jurisdicción. Cabe recordar que al 31 de marzo de 2022 la institución escolar deberá elevar mediante nota a Supervisión de Nivel:

- *Informe de ejecuciones pendientes, explicitando causas y dificultades por las que no se ejecutaron.*

- *Copias de las actas labradas con el Consejo Asesor y/o Consejo Asesor Técnico para aval de ejecución de fondos.*
- *Comprobante de las de rendiciones realizadas desde 2015.*
- *Informe de rendiciones pendientes.*
- *Copia de Altas y Bajas Patrimoniales realizadas (incluir planillas de Reposición).*
- *Copia de publicaciones realizadas en transparentes por ingreso y egresos de fondos periodo, lectivo .2021 conforme lo establecido en circulares de la D.G.E.T. y F.P. Nº3 del 2018 y del 2021".*

Siendo esta normativa la que regula la actividad de recepción, ejecución y rendición de fondos, de parte de cada establecimiento educativo en la Provincia.

La responsabilidad de recepción y ejecución compete al Director del establecimiento, una vez que haya intervenido el Consejo Asesor y/o Consejo Técnico, que determina los importes a distribuir a cada área académica y, de acuerdo al proyecto presentado. Una vez efectuada la aplicación de los fondos deberá presentar la rendición en forma digital (SITRARED) y, elevar la misma al Referente Provincial (formato papel).

Observaciones, Opinión del Auditado y Recomendaciones

El presente informe se refiere a las observaciones, recomendaciones y conclusiones sobre el objeto de la tarea realizada hasta la fecha precedentemente indicada y no contempla la eventual ocurrencia de hechos posteriores que pudieran modificar su contenido.

Observación Nº 1:

La Escuela de Educación Técnica Nº 3119 Presidente Juan D. Perón, no ha ejecutado la totalidad de los fondos por Aporte INET, según RM 957/2022, respecto de la Línea de Acción Fondo Escolar, el cual fue recepcionado en fecha 31/07/2023. Incumpliendo el plazo de presentación de la rendición dentro de los noventa días, de acreditados los fondos.

En la actualidad el saldo de la Tarjeta Ticket Nación es de $ 1.184.737,73.

El Director no dispone de dinero en efectivo a la fecha.

Opinión del Auditado:

El motivo por el cual no se ejecutó hasta la fecha, es por la dificultad para conseguir los presupuestos, además, de la falta de personal administrativo para efectuar la gestión de contratación con la Tarjeta.

Recomendación:

Se recomendó a las autoridades de la EET Nº 3119 Presidente Juan D. Perón, ejecución del saldo pendiente del Aporte transferido, a la brevedad posible.

Observación Nº 2:

La Escuela de Educación Técnica Nº 3129 EMETA Nº 1 de Metán Viejo, no ha ejecutado la totalidad de los fondos por Aporte INET, según RM 715/2023, respecto de la Linea de Acción Equipamiento de Residencias y/o Albergues Estudiantiles, el cual fue recepcionado en fecha 25/09/2023. Incumpliendo el plazo de presentación de la rendición dentro de los noventa días, de acreditados los fondos.

En la actualidad el saldo de la Tarjeta Ticket Nación es de $ 2.859.142,50.

Dispone de dinero en efectivo de $ 458.200,00 en poder del Director.

Opinión del Auditado:

El motivo por el cual no se ejecutó hasta la fecha, es por información extemporánea brindada por el Programa de Desarrollo y Consolidación de la Formación Técnico Profesional del Ministerio.

Recomendación:

Se recomendó a las autoridades de la EET Nº 3129 EMETA Nº 1 ejecución del saldo pendiente del Aporte transferido, a la brevedad posible.

Conclusión

Conforme surge del resultado de las tareas realizadas con el alcance mencionado precedentemente, en relación a la evaluación del nivel de implementación de acciones en las Escuelas de Educación Técnica Profesional (FTP),respecto de las transferencias a la Jurisdicción Provincial (Fondo Provincial, transferencia por asignación específica o convenios) como las efectuadas a las Escuelas como aporte económico directo, el Programa se encuentra implementado razonablemente, no detectándose desafectaciones de fondos para otros fines no previstos en la legislación vigente.

Respecto de las transferencias efectuadas a las Escuelas como aporte económico directo, puede concluirse con la pertinencia de la aplicación de los fondos transferidos y expuestos en el Sistema de Transferencias de Recursos Educativos - SiTraREd – del Ex Ministerio de Educación de la Nación, conforme surge del control en las instituciones educativas de las ciudades de Salta, San José de Metan, localidades de El Galpón y Metan Viejo de la Provincia de Salta, constatándose el cumplimiento de las pautas establecidas en la normativa aplicable.

Salta, 31 de marzo de 2025

Anexo I – Informe Financiero y Programa de Trabajo de las Instituciones

Centro de Formación Profesional Nº 3166 - Ex Nº 7163.-
RM Nº 732/2023

Programa: INET - Ministerio de Educación				
Establecimiento: Centro de Formación Profesional Nº 3166 - Ex Nº 7163				
Director del Establecimiento: Prof. Téc. Const. Enriqueta M. Tarifa Duran				
Domicilio: Dr. Luis Guemes 1399 - Barrio La Loma - Salta				
CUE Nº: 6601339				
RM Nº 732/2023				
Línea de Acción: Fondo Escolar				
Monto Total Transferido $ 1.150.000,00				
Titular Tarjeta Banco Nación: Profesora Enriqueta M. Tarifa Duran				
Tarjeta Banco Nación Nº: 5273 4142 3620 2422				
DETALLE DE TRANSFERENCIAS RECIBIDA - IMPORTE EJECUTADO				
Fecha Transferencia Banco Nación	**Importe Transferencia Recibida**	**Importe Ejecutado**	**Saldo a Ejecutar**	**Saldo Tarjeta 12/12/2024**
25/09/2023	$ 1.150.000,00	$ 1.150.000,00	$ -	$ 5.194.410,31
TOTALES	**$ 1.150.000,00**	**$ 1.150.000,00**	**$ -**	

DETALLE DE BIENES DE USO				
Fecha Factura	**Nº Factura**	**Nº C.U.I.T.**	**Importe**	**Alta Patrimonial**
24/10/2023	09819-00038083	30590360753	$ 116.667,00	No aplica
19/10/2023	00025-00037395	30681330301	$ 61.371,75	No aplica
15/12/2023	00006-00027501	20072808078	$ 12.900,58	No aplica
19/10/2023	00014-00027839	20304199483	$ 145.200,00	SI
19/10/2023	00011-00009879	30709950092	$236.781,32	No aplica
15/12/2023	00015-00027831	20164510906	$ 20.290,68	No aplica
20/12/2023	00003-00005028	20279737416	$ 3.100,00	No aplica
26/09/2024	00037-00008971	30557717400	$ 219.025,87	No aplica
08/06/2024	00003-00002449	30715895966	$ 70.000,00	No aplica
23/08/2024	00004-00000873	27127903439	$ 70.000,00	No aplica
19/10/2023	00012-00005896	30673159784	$ 194.662,80	No aplica
SUBTOTAL DE BIENES DE USO				$ 145.200,00
OTROS GASTOS				No Aplica
TOTAL PAGADO			**$ 1.150.000,00**	

DETALLE DE RENDICIÓN - DIGITAL				
Fecha de Presentación	**Rendición Sitrared**	**Importe Rendido**	**Fecha de Aprobación de Rendición**	**Publicidad de Rendición**
27/11/2023	$ 1.150.000,00	$ 1.150.000,00	Sin constancia de aprobación	SI
DETALLE DE RENDICIÓN - FORMATO PAPEL				
Fecha de Presentación	**Rendición Papel**	**Importe Rendido**	**Fecha de Aprobación de Rendición**	**Publicidad de Rendición**
En Proceso			En Proceso	SI

PROGRAMA DE TRABAJO ESTABLECIMIENTO EDUCATIVOS				
PROGRAMA INET – MINISTERIO DE EDUCACIÓN				
FECHA VISITA	12/12/2024	Auditores AGPS: Lic. M. V.I – CPN M. G.		
CUE	6601339			
Nombre Establecimiento	Centro de Formación Profesional N° 3156.			
Ubicación	Dr. Luis Güemes 1399 – Barrio La Loma.			
Localidad	Salta			
Funcionario Entrevistado	Profesora Enriqueta Tarifa.			
Designación Funcionario	Adjunta Res. N° 755/14 del MECyT-SGE.			
1- TRANSFERENCIA DE FONDOS: RM 732/2023.	**SI**	**NO**	**PARCIAL**	**Comentarios**
Fecha de recepción de los fondos enviados de Nación.	X			25/09/2023
Importe de transferencia.	X			$ 1.150.000
Describa Línea de Acción motivo de la transferencia recibida (Ver Objeto).	X			Fondo Escolar.
Formuló Expediente correspondiente a la transferencia?.	X			Presenta Legajo.
2- INVERSIÓN DE LOS FONDOS	**SI**	**NO**	**PARCIAL**	**Comentarios**
La inversión de los fondos se destinó a la Línea de Acción establecida?.	X			Adjunta doc.
Se realizó la inversión de acuerdo a la clasificación de gastos elegibles?.	X			
Solicitó presupuestos de acuerdo a la normativa vigente?.	X			Adjunta
Dispone de la Planilla de Alta Patrimonial?.	X			Presenta
3- PUBLICIDAD	**SI**	**NO**	**PARCIAL**	**Comentarios**
Publica bajo el formato vigente en forma mensual los gastos realizados?	X			
Donde lo expone?	X			En pizarrón institucional.
4- RENDICIÓN DEL APORTE				
¿Dispone de la rendición?	X			En formato digital.
¿Presentó la rendición en los plazos estipulados?	X			
¿Se presentó en formato papel y digital?	X			Presenta en formato digital.
¿Presentó informe correspondiente a la Línea de Acción junto a la rendición?	X			En ejecución.
5- SALDO ACTUAL DE LA TARJETA	**SI**	**NO**	**PARCIAL**	
¿Dispone del saldo actual de la Tarjeta?	X			$ 5.194.410,31.
6- ARCHIVO DE LA DOCUMENTACIÓN RESPALDATORIA	**SI**	**NO**	**PARCIAL**	**Comentarios**
¿Dispone de un ambiente para archivo de la documentación?	X			En Dirección.
ACLARACIONES - COMENTARIOS:				
Sin aclaraciones ni observaciones.....				
Firmado por **Directora**	**Auditores AGPS**			

RM Nº 386/2023.-

Programa: INET - Ministerio de Educación				
Establecimiento: Centro de Formación Profesional Nº 3166 - Ex Nº 7163				
Director del Establecimiento: Prof. Téc. Const. Enriqueta M. Tarifa Duran				
Domicilio: Dr. Luis Güemes 1399 - Barrio La Loma - Salta				
CUE Nº: 6601339				
RM Nº 386/2023				
Línea de Acción: PLAN DE MEJORA INSTITUCIONAL - ETP- Entornos Formativos				
Monto Total Transferido $ 1.755.000.-				
Titular Tarjeta Banco Nación: Profesora Enriqueta M. Tarifa Duran				
Tarjeta Banco Nación Nº: 5273 4142 3620 2422				
DETALLE DE TRANSFERENCIAS RECIBIDA - IMPORTE EJECUTADO				
Fecha Transferencia Banco Nación	**Importe Transferencia Recibida**	**Importe Ejecutado**	**Saldo a Ejecutar**	**Saldo Tarjeta 17/9/2024**
17/10/2023	$ 1.755.000,00	$ 1.360.739,42	$ 394.260,58	$ 5.194.410,31
TOTALES	**$ 1.755.000,00**	**$ 1.360.739,42**	**$ 394.260,58**	
DETALLE DE BIENES DE USO				
Fecha Factura	**Nº Factura**	**Nº C.U.I.T.**	**Importe**	**Alta Patrimonial**
27/09/2024	09821-00103317	30-59035076-3	$ 151.223,62	SI
02/10/2024	00004-00121514	30-68124049-3	$ 79.956,45	SI
23/08/2024	00014-00004041	30-70956772-8	$ 142.454,95	No Aplica
27/09/2024	00019-00024798	30-67312580-4	$ 385.623,20	SI
23/08/2024	00014-00004042	30-70956772-8	$ 601.481,20	SI
SUBTOTAL DE BIENES DE USO				
OTROS GASTOS				No Aplica
TOTAL PAGADO			**$ 1.360.739,42**	

DETALLE DE RENDICIÓN - DIGITAL				
Fecha de Presentación	**Rendición Sitrared**	**Importe Rendido**	**Fecha de Aprobación de Rendición**	**Publicidad de Rendición**
En Proceso de carga	$ 1.360.739,42	$ 1.360.739,42	Sin constancia de aprobación	SI
DETALLE DE RENDICIÓN - FORMATO PAPEL				
Fecha de Presentación	**Rendición Papel**	**Importe Rendido**	**Fecha de Aprobación de Rendición**	**Publicidad de Rendición**
Proyecto en ejecución			Sin constancia de aprobación	SI
El proyecto está en ejecución debido a que falta adquirir un megómetro, el cual no está disponible para adquirir.				

PROGRAMA DE TRABAJO ESTABLECIMIENTO EDUCATIVOS
PROGRAMA INET – MINISTERIO DE EDUCACIÓN

FECHA VISITA	12/12/2024	Auditor/es AGPS: Lic. M.V. – CPN M. G.
CUE	6601339	
Nombre Establecimiento	Centro de Formación Profesional Nº 3166.	
Ubicación	Dr. Luis Güemes 1399 – Barrio La Loma.	
Localidad	Salta	
Funcionario Entrevistado	Profesora Enriqueta Tarifa.	
Designación Funcionario	Adjunta Res. Nº 755/14 del MECyT-SGE.	

1- TRANSFERENCIA DE FONDOS: RM 366/23.	**SI**	**NO**	**PARCIAL**	**Comentarios**
Fecha de recepción de los fondos enviados de Nación.	X			17/10/2023
Importe de transferencia.	X			$ 1.755.000
Describa Línea de Acción motivo de la transferencia recibida (Ver Objeto).	X			PMI
Formuló Expediente correspondiente a la transferencia?	X			Presenta Legajo.
2- INVERSIÓN DE LOS FONDOS	**SI**	**NO**	**PARCIAL**	**Comentarios**
La inversión de los fondos se destinó a la Línea de Acción establecida?.	X			Adjunta y se encuentra en ejecución.
Se realizó la inversión de acuerdo a la clasificación de gastos elegibles?.	X			Presenta documentación
Solicitó presupuestos de acuerdo a la normativa vigente?.	X			Adjunta
Dispone de la Planilla de Alta Patrimonial?.	X			
3- PUBLICIDAD	**SI**	**NO**	**PARCIAL**	**Comentarios**
Publica bajo el formato vigente en forma mensual los gastos realizados?	X			Se publica al finalizar el proyecto.
Donde lo expone?	X			En pizarrón.
4- RENDICIÓN DEL APORTE				
¿Dispone de la rendición?	X			El proyecto está en ejecución.
¿Presentó la rendición en los plazos estipulados?				El proyecto está en ejecución.
¿Se presentó en formato papel y digital?	X			El proyecto está en ejecución.
¿Presentó informe correspondiente a la Línea de Acción junto a la rendición?	X			El proyecto está en ejecución.
5- SALDO ACTUAL DE LA TARJETA	**SI**	**NO**	**PARCIAL**	
¿Dispone del saldo actual de la Tarjeta?	X			$ 5.194.410,31.
6- ARCHIVO DE LA DOCUMENTACIÓN RESPALDATORIA	**SI**	**NO**	**PARCIAL**	**Comentarios**
¿Dispone de un ambiente para archivo de la documentación?	X			En Dirección.

ACLARACIONES - COMENTARIOS:	
El Proyecto está en ejecución debido a que falta adquirir un megóhmetro, el cual no está disponible comercialmente hasta la fecha.	
Firmado por **Directora**	**Auditores AGPS**

RM Nº 1156/2022

Programa: INET - Ministerio de Educación				
Establecimiento: Centro de Formación Profesional Nº 3166 - Ex Nº 7163				
Director del Establecimiento: Prof. Téc. Const. Enriqueta M. Tarifa Duran				
Domicilio: Dr. Luis Güemes 1399 - Barrio La Loma - Salta				
CUE Nº: 6601339				
RM Nº 1156/2022				
Línea de Acción: PLAN DE MEJORA INSTITUCIONAL - ETP- Entornos Formativos				
Monto Total Transferido $ 2,697,180,20				
Titular Tarjeta Banco Nación: Profesora Enriqueta M. Tarifa Duran				
Tarjeta Banco Nación Nº: 5273 4142 3620 2422				
DETALLE DE TRANSFERENCIAS RECIBIDA - IMPORTE EJECUTADO				
Fecha Transferencia Banco Nación	**Importe Transferencia Recibida**	**Importe Ejecutado**	**Saldo a Ejecutar**	**Saldo Tarjeta 17/9/2024**
29/12/2022	$ 2.697.180,20	$ 2.697.180,20	$ -	$ .194.410,31
TOTALES	**$ 2.697.180,20**	**$ 2.697.180,20**	**$ -**	
DETALLE DE BIENES DE USO				
Fecha Factura	**Nº Factura**	**Nº C.U.I.T.**	**Importe**	**Alta Patrimonial**
14/04/2023	00011-00348038	30710373414	$ 907.960,00	SI
14/04/2023	00011-00348039	30710373414	$ 907.960,00	SI
30/03/2023	00010-00000064	27382347647	$ 189.999,00	SI
18/04/2023	00014-00025403	20304199483	$ 22.600,00	SI
16/06/2023	00021-00019783	20304199483	$ 32.871,20	SI
18/04/2023	00014-00025402	20304199483	$ 235.800,00	SI
25/03/2023	00007-00009217	30712099646	$ 399.990,00	SI
TOTAL PAGADO			**$ 2.697.180,20**	

DETALLE DE RENDICIÓN - DIGITAL			
Fecha de Presentación	**Rendición Sitrared**	**Importe Rendido**	**Publicidad de Rendición**
06/06/2023	$ 2.697.180,20	$ 2.697.180,20	SI
DETALLE DE RENDICIÓN - FORMATO PAPEL			
Fecha de Presentación	**Rendición Papel**	**Importe Rendido**	**Publicidad de Rendición**
21/06/2023	$ 2.697.180,20	$ 2.697.180,20	SI

PROGRAMA DE TRABAJO ESTABLECIMIENTO EDUCATIVOS
PROGRAMA INET – MINISTERIO DE EDUCACIÓN

FECHA VISITA	12/12/2024	Auditor/es AGPS: Lic. M.V. – CPN M. G.
CUE	6601339	
Nombre Establecimiento	Centro de Formación Profesional Nº 3166.	
Ubicación	Dr. Luis Güemes 1399 – Barrio La Loma.	
Localidad	Salta	
Funcionario Entrevistado	Profesora Enriqueta Tarifa.	
Designación Funcionario	Adjunta Res. Nº 755/14 del MECyT-SGE.	

1- TRANSFERENCIA DE FONDOS: DIT 1156/2022.	**SI**	**NO**	**PARCIAL**	**Comentarios**
Fecha de recepción de los fondos enviados de Nación.	X			29/12/2022
Importe de transferencia.	X			$ 2.697.180,20
Describa Línea de Acción motivo de la transferencia recibida (Ver Objetc).	X			PMI
Formuló Expediente correspondiente a la transferencia?.	X			Adjunta Legajo.
2- INVERSIÓN DE LOS FONDOS	**SI**	**NO**	**PARCIAL**	**Comentarios**
La inversión de los fondos se destinó a la Línea de Acción establecida?.	X			Adjunta
Se realizó la inversión de acuerdo a la clasificación de gastos elegibles?.	X			Adjunta
Solicitó presupuestos de acuerdo a la normativa vigente?.	X			Adjunta
Dispone de la Planilla de Alta Patrimonial?.	X			Adjunta
3- PUBLICIDAD	**SI**	**NO**	**PARCIAL**	**Comentarios**
Publica bajo el formato vigente en forma mensual los gastos realizados?	X			
Donde lo expone?	X			En pizarrón institucional.
4- RENDICIÓN DEL APORTE				
¿Dispone de la rendición?	X			Adjunta
¿Presentó la rendición en los plazos estipulados?	X			
¿Se presentó en formato papel y digital?	X			Adjunta.
¿Presentó informe correspondiente a la Línea de Acción junto a la rendición?	X			Presenta.
5- SALDO ACTUAL DE LA TARJETA	**SI**	**NO**	**PARCIAL**	
¿Dispone del saldo actual de la Tarjeta?	X			$ 5.194.410,31.
6- ARCHIVO DE LA DOCUMENTACIÓN RESPALDATORIA	**SI**	**NO**	**PARCIAL**	**Comentarios**
¿Dispone de un ambiente para archivo de la documentación?	X			En Dirección.

ACLARACIONES - COMENTARIOS:

Sin aclaraciones ni observaciones.....

Firmado por **Directora**	**Auditores AGPS**

Escuela de Educación Técnica Nº 3105.-
DIT Nº 1156/2022

Programa: INET - Ministerio de Educación				
Establecimiento: Escuela de Educación Técnica Nº 3105				
Director del Establecimiento: Profesor Sergio Rodríguez				
Domicilio: Carlos Del Castillo Nº 870 - Vº Primavera - Salta - Capital				
CUE Nº: 660053000				
DIT Nº 1156/2022				
Linea de Acción: Plan de Mejora Institucional				
Monto Total Transferido $ 1.250.000,00				
Titular Tarjeta Banco Nación: Profesor Sergio Rodriguez				
Tarjeta Banco Nación Nº: 5273 414232193823				
DETALLE DE TRANSFERENCIAS RECIBIDA - IMPORTE EJECUTADO				
Fecha Transferencia Banco Nación	Importe Transferencia Recibida	Importe Ejecutado	Saldo a Ejecutar	Saldo Tarjeta 11/12/2024
27/12/2022	$ 1.250.500,00	$ 1.254.008,43	-$ 3.508,43	$ 42.491,48
TOTALES	**$ 1.250.500,00**	**$ 1.254.008,43**	-$ 3.508,43	

DETALLE DE GASTOS				
Fecha Factura	Nº Factura	Nº C.U.I.T.	Importe	Alta Patrimonial
02/03/2023	B - 0021-00018808	20-30419948-3	$ 7.800,00	SI
02/03/2023	B - 0014-00024904	20-30419948-3	$ 7.800,00	SI
04/03/2023	B - 0014-00024948	20-30419948-3	$ 410.500,00	SI
04/03/2023	B - 0014-00024946	20-30419948-3	$ 3.900,00	SI
09/03/2023	B - 0014-00025002	20-30419948-3	$ 164.200,00	SI
09/03/2023	B - 0014-00025003	20-30419948-3	$ 8.600,00	SI
25/03/2023	B - 0014-00025187	20-30419948-3	$ 59.900,00	SI
18/03/2023	B -0006-00025071	20-29737713-3	$ 38.650,00	SI
25/03/2023	B - 0019-00044907	20-26711182-1	$ 5.832,40	SI
24/03/2023	B - 16457-00055983	30-68731043-4	$ 53.999,11	SI
11/03/2023	B - 0014-00025035	20-30419948-3	$ 246.300,00	SI
21/02/2023	B - 12870-00063752	30-59036076-3	$ 107.099,15	SI
29/04/2023	B - 0019-00046968	20-26711182-1	$ 14.566,50	SI
05/05/2023	B - 9817-00058503	30-59036076-3	$ 39.580,00	SI
08/05/2023	B - 9821-00047900	30-59036076-3	$ 39.580,00	SI
08/05/2023	B - 0006-00005717	20-27030425-7	$ 13.501,27	SI
15/05/2023	B - 0014-00025631	20-30419948-3	$ 32.200,00	SI
SUBTOTAL DE BIENES DE USO			$ 1.254.008,43	
OTROS GASTOS			$ -	
TOTAL PAGADO			$ 1.254.008,43	

DETALLE DE RENDICIÓN - DIGITAL			
Fecha de Presentación	Rendición Sitrared	Importe Rendido	Publicidad de Rendición
28/04/2023	$ 1.250.000,00	$ 1.254.008,43	SI
DETALLE DE RENDICIÓN - FORMATO PAPEL			
Fecha de Presentación	Rendición Papel	Importe Rendido	Publicidad de Rendición
16/05/2023	$ 1.250.000,00	$ 1.254.008,43	SI

RM Nº 732/2023

Programa: INET - Ministerio de Educación
Establecimiento: Escuela de Educación Técnica Nº 3105
Director del Establecimiento: Profesor Sergio Rodríguez
Domicilio: Carlos Del Castillo N° 870 - Vº Primavera - Salta - Capital
CUE Nº: 660053000
RM Nº 732/2023
Línea de Acción: Fondo Escolar
Monto Total Transferido $ 860.000,00
Titular Tarjeta Banco Nación: Profesor Sergio Rodríguez
Tarjeta Banco Nación Nº: 5273 414232193823

DETALLE DE TRANSFERENCIAS RECIBIDA - IMPORTE EJECUTADO

Fecha Transf. Bco. Nación	Importe Transf. Recibida	Importe Ejecutado	Saldo a Ejecutar	Saldo Tarjeta 11/12/2024
21/07/2023	$ 860.000,00	$ 860.864,11	-$ 864,11	$42.491,48
TOTALES	**$ 860.000,00**	**$ 860.864,11**	**-$ 864,11**	

DETALLE DE GASTOS

Fecha Factura	Nº Factura	Nº C.U.I.T.	Importe	Alta Patrimonial
06/11/2023	C - 0003-00000038	20-14176116-2	$ 69.900,00	No Aplica
08/11/2023	C - 0003-00000039	20-14176116-2	$ 69.900,00	No Aplica
11/11/2023	B - 0006-00006268	20-27830425-7	$ 20.936,37	No Aplica
11/11/2023	B - 0067-00083595	30-58351679-0	$ 16.053,98	No Aplica
12/11/2023	B - 12944-00121950	30-59036076-3	$ 16.095,30	No Aplica
14/11/2023	B - 0003-00000040	20-14176116-2	$ 31.000,00	No Aplica
22/11/2023	C - 0002-00000031	20-25069708-3	$ 26.000,00	No Aplica
25/11/2023	B - 0010-00090137	30-70964049-2	$ 127.564,34	No Aplica
27/11/2023	B - 0010-00090175	30-70964049-2	$ 96.126,99	No Aplica
28/11/2023	B - 0010-00090205	30-70964049-2	$ 135.548,74	No Aplica
05/12/2023	B - 0010-00090426	30-70964049-2	$ 104.132,81	No Aplica
13/12/2023	B - 0002-00047037	30-71676333-8	$ 38.700,00	No Aplica
27/11/2023	B - 0042-00006879	30-70967976-3	$ 23.398,58	No Aplica
28/11/2023	C - 0003-00000002	20-07636783-4	$ 29.300,00	No Aplica
29/11/2023	C - 0001-00000054	27-42706411-0	$ 28.850,00	No Aplica
25/11/2023	B - 0018-00053639	30-70862288-1	$ 26.757,00	No Aplica
SUBTOTAL DE BIENES DE USO			$ -	
OTROS GASTOS			$ 860.864,11	No Aplica
TOTAL PAGADO			**$ 860.864,11**	

PROGRAMA DE TRABAJO ESTABLECIMIENTO EDUCATIVOS					
PROGRAMA INET – MINISTERIO DE EDUCACIÓN					
FECHA VISITA	11/12/2024	Auditor/es AGPS: Lic. M. V. – CPN M. G.			
CUE	6600530				
Nombre Establecimiento	Escuela de Educ.Técnica y Centro de Formación Prof. Nº 3.106				
Ubicación	Carlos del Castillo Nº 870 – Villa Primavera - Salta				
Localidad	Salta				
Funcionario Entrevistado	Profesor Sergio Marcelo Rodríguez				
Designación Funcionario	Adjunta Resolución Nº 1.693/04				
1- TRANSFERENCIA DE FONDOS: DIT Nº 1156/22 – RM Nº 732/23	**SI**	**NO**	**PARCIAL**	**Comentarios**	
Fecha de recepción de los fondos enviados de Nación.	X			29/12/2023 – 31/07/2023	
Importe de transferencia.	X			$1.250.000,00 $ 860.000,00	
Describa Linea de Acción motivo de la transferencia recibida (Ver Objeto).	X			PMI – Fondo Escolar	
Formuló Expediente correspondiente a la transferencia?.	X			Adjunta Legajo	
2- INVERSIÓN DE LOS FONDOS	**SI**	**NO**	**PARCIAL**	**Comentarios**	
La inversión de los fondos se destinó a la Línea de Acción establecida?.	X			Adjunta	
Se realizó la inversión de acuerdo a la clasificación de gastos elegibles?.	X			Adjunta	
Solicitó presupuestos de acuerdo a la normativa vigente?.	X			Adjunta	
Dispone de la Planilla de Alta Patrimonial?.	X			Adjunta	
3- PUBLICIDAD	**SI**	**NO**	**PARCIAL**	**Comentarios**	
Publica bajo el formato vigente en forma mensual los gastos realizados?	X				
Donde lo expone?	X			Pizarrón Institucional	
4- RENDICIÓN DEL APORTE					
¿Dispone de la rendición?	X			Adjunta	
¿Presentó la rendición en los plazos estipulados?	X			28/4/23 – 10/12/23	
¿Se presentó en formato papel y digital?	X			Adjunta	
¿Presentó informe correspondiente a la Línea de Acción junto a la rendición?	X			Presenta	
5- SALDO ACTUAL DE LA TARJETA	**SI**	**NO**	**PARCIAL**		
¿Dispone del saldo actual de la Tarjeta?	X			$ 42.491,46	
6- ARCHIVO DE LA DOCUMENTACIÓN RESPALDATORIA	**SI**	**NO**	**PARCIAL**	**Comentarios**	
¿Dispone de un ambiente para archivo de la documentación?	X			Dirección Institucional	
ACLARACIONES - COMENTARIOS:					
Sin aclaraciones ni comentarios					
Firmado por **Director**	**Auditores AGPS**				

Escuela de Educación Técnica Nº 3117
RM Nº 732/2023

Programa: INET - Ministerio de Educación
Establecimiento: Escuela de Educación Técnica Nº 3117
Director del Establecimiento: Profesor Elio Omar Brito
Domicilio: Avenida Mar Blanco Nº 360 - Bº San Remo - Salta
CUE Nº: 660011400
RM Nº 732/2023
Línea de Acción: Fondo Escolar
Monto Total Transferido $ 1.770.500,00
Titular Tarjeta Banco Nación: Profesor Elio Omar Brito
Tarjeta Banco Nacion Nº: 5273 414205441597

DETALLE DE TRANSFERENCIAS RECIBIDA - IMPORTE EJECUTADO

Fecha Transf. Banco Nación	Importe Transf. Recibida	Importe Ejecutado	Saldo a Ejecutar	Saldo Tarjeta 12/12/2024
31/07/2023	$ 1.770.500,00	$ 1.770.500,00	$ -	$ 2.853,52
TOTALES	**$ 1.770.500,00**	**$ 1.770.500,00**	**$ -**	

DETALLE DE GASTOS

Fecha Factura	Nº Factura	Nº C.U.I.T.	Importe	Alta Patrim.
30/08/2023	B - 0006-00003196	27-27072213-8	$ 41.200,00	No Aplica
05/09/2023	C - 0001-00013129	27-22468037-1	$ 3.000,00	No Aplica
05/10/2023	C - 0001-00013187	27-22468037-1	$ 4.010,00	No Aplica
06/10/2023	B - 0013-00054740	20-16451090-6	$ 80.000,00	No Aplica
06/10/2023	B - 0008-00055765	30-70873685-2	$ 79.868,35	No Aplica
09/10/2023	B - 0001- 00000185	30-71801034-5	$ 7.604,00	No Aplica
08/10/2023	B - 0009-00116034	30-68627203-2	$ 58.479,96	No Aplica
09/10/2023	B - 0007-00000363	33-71121610-9	$ 74.556,00	No Aplica
06/10/2023	B - 0004-01913094	30-71572387-1	$ 69.998,00	No Aplica
10/10/2023	B - 0002-00000746	20-30814966-9	$ 26.316,00	No Aplica
11/10/2023	B - 0002-00067089	30-71701475-4	$ 71.800,00	No Aplica
10/10/2023	B - 0035-00201876	30-62357331-8	$ 293.489,77	No Aplica
12/10/2023	B - 0002-00000423	20-22146674-9	$ 51.246,42	No Aplica
12/10/2023	TF - 0002-00000312	30-71814221-7	$ 60.000,00	No Aplica
12/10/2023	TF - 0007-00014876	30-71214994-5	$ 7.696,99	No Aplica
12/10/2023	TF - 0005-00009437	30-71684143-6	$ 27.696,51	No Aplica
12/10/2023	B - 0057-00048041	30-55771740-0	$ 79.272,70	No Aplica
12/10/2023	C - 0001-00000031	20-39475953-9	$ 65.500,00	No Aplica
18/10/2023	TF - 0015-00031306	30-65346297-9	$ 79.700,00	No Aplica
19/10/2023	B - 0003-00002670	30-71575724-5	$ 54.599,99	No Aplica
19/10/2023	B - 0013-00044639	30-71006059-9	$ 79.837,60	No Aplica
19/10/2023	B - 0220-00001012	30-71737566-8	$ 74.993,65	No Aplica
09/10/2023	B - 0010-00019128	30-70916307-4	$ 63.632,00	No Aplica
24/10/2023	B - 0025-00037474	30-68133030-1	$ 79.694,70	No Aplica
24/10/2023	C - 0001-00013216	27-22468037-1	$ 2.800,00	No Aplica
23/10/2023	TF - 0012-00008272	33-71177742-9	$ 70.000,00	No Aplica
25/10/2023	C - 0020-00005862	27-32165052-5	$ 5.794,00	No Aplica
26/10/2023	TF - 0004-00002547	33-71720491-9	$ 23.340,00	No Aplica
26/10/2023	TF - 0005-00002201	30-71308210-0	$ 79.100,00	No Aplica

Fecha Factura	Nº Factura	Nº C.U.I.T.	Importe	Alta Patrim.
26/10/2023	B - 0008-00005733	20-41302831-4	$ 25.190,47	No Aplica
18/09/2023	C - 0001-00013146	27-22468037-1	$ 2.760,00	No Aplica
30/10/2023	C - 0001-00013231	27-22468037-1	$ 7.322,89	No Aplica
SUBTOTAL DE BIENES DE USO			$ -	
OTROS GASTOS				No Aplica
TOTAL PAGADO			$ 1.770.500,00	

DIT Nº 1156/2022

Programa: INET - Ministerio de Educación
Establecimiento: Escuela de Educación Técnica Nº 3117
Director del Establecimiento: Profesor Elio Omar Brito
Domicilio: Avenida Mar Blanco Nº 360 - Bº San Remo - Salta
CUE Nº: 660011400
DIT Nº 1156/2022
Línea de Acción: Plan de Mejora Institucional - ETP - Entornos Formativos
Monto Total Transferido $ 3.999.379,90
Titular Tarjeta Banco Nación: Profesor Elio Omar Brito
Tarjeta Banco Nación Nº: 5273 414205441597

DETALLE DE TRANSFERENCIAS RECIBIDA - IMPORTE EJECUTADO

Fecha Transf. Banco Nación	Importe Transferencia Recibida	Importe Ejecutado	Saldo a Ejecutar	Saldo Tarjeta 12/12/2024
29/12/2022	$ 3.999.379,90	$ 4.000.745,20	-$ 1.365,30	$ 2.853,52
TOTALES	**$ 3.999.379,90**	**$ 4.000.745,20**	**-$ 1.365,30**	

DETALLE DE GASTOS

Fecha Factura	Nº Factura	Nº C.U.I.T.	Importe	Alta Patrimonial
27/02/2023	B - 0001-00301837	30-71589115-4	$ 14.290,00	No Aplica
21/06/2023	B - 0001-00000016	30-71766968-8	$ 356.756,40	SI
23/06/2023	B - 0002-00038452	27-27972213-8	$ 2.000.880,00	SI
22/08/2023	B - 0010-02183443	30-71106936-0	$ 194.997,00	No Aplica
12/09/2023	C - 0002-00000938	23-24697588-4	$ 21.670,00	No Aplica
22/09/2023	B - 0005-00117438	30-52055782-9	$ 63.799,12	No Aplica
22/09/2023	B - 0003-00399556	33-71598120-9	$ 47.999,00	No Aplica
22/09/2023	B - 0005-00023948	30-71020060-9	$ 94.500,00	SI
25/09/2023	B - 0009-00002405	20-26405432-0	$ 411.200,00	SI
25/09/2023	B - 0018-00043990	30-58260502-1	$ 767.870,00	SI
	B - 0001-00228535	30-71556757-8	$ 26.784,00	No Aplica
SUBTOTAL DE BIENES DE USO			**$ 3.631.206,40**	
OTROS GASTOS			**$ 369.539,12**	No Aplica
TOTAL PAGADO			**$ 4.000.745,52**	

DETALLE DE RENDICIÓN - DIGITAL

Fecha de Presentación	Rendición Sitrared	Importe Rendido	Publicidad de Rendición
13/04/2023	$ 3.999.379,90	$ 4.000.745,52	SI

DETALLE DE RENDICIÓN - FORMATO PAPEL

Fecha de Presentación	Rendición Papel	Importe Rendido	Publicidad de Rendición
25/11/2023	$ 3.999.379,90	$ 4.000.745,52	SI

PROGRAMA DE TRABAJO ESTABLECIMIENTO EDUCATIVOS				
PROGRAMA INET – MINISTERIO DE EDUCACIÓN				
FECHA VISITA	12/12/2024 Auditores AGPS: Lic. M. V. – CPN M. G.			
CUE	6600114			
Nombre Establecimiento	Escuela de Educación Técnica Nº 3117			
Ubicación	Mar Blanco 350 – Barrio San Remo.			
Localidad	Salta			
Funcionario Entrevistado	Profesor Jorge Antonio Sayago – Director Interino			
Designación Funcionario	Adjunta Acta Nº 7/18 de Esc. Educ. Tec. Nº 3117			
1- TRANSFERENCIA DE FONDOS: DIT Nº 1156/22 – RM 732/2223.	**SI**	**NO**	**PARCIAL**	**Comentarios**
Fecha de recepción de los fondos enviados de Nación.	X			29/12/2022 – 31/07/2023
Importe de transferencia.	X			$ 3.999.379,90 $ 1.770.500.
Describa Línea de Acción motivo de la transferencia recibida (Ver Objeto).	X			PMI ETP– Fondo Escolar
Formuló Expediente correspondiente a la transferencia?.	X			Presenta Legajos
2- INVERSIÓN DE LOS FONDOS	**SI**	**NO**	**PARCIAL**	**Comentarios**
La inversión de los fondos se destinó a la Línea de Acción establecida?.	X			Adjunta
Se realizó la inversión de acuerdo a la clasificación de gastos elegibles?.	X			Presenta
Solicitó presupuestos de acuerdo a la normativa vigente?.	X			Adjunta
Dispone de la Planilla de Alta Patrimonial?.	X			Presenta
3- PUBLICIDAD	**SI**	**NO**	**PARCIAL**	**Comentarios**
Publica bajo el formato vigente en forma mensual los gastos realizados?	X			
Donde lo expone?	X			En Pizarrón Institucional
4- RENDICIÓN DEL APORTE				
¿Dispone de la rendición?	X			Adjunta
¿Presentó la rendición en los plazos estipulados?	X			
¿Se presentó en formato papel y digital?	X			Presenta
¿Presentó informe correspondiente a la Línea de Acción junto a la rendición?	X			Adjunta
5- SALDO ACTUAL DE LA TARJETA	**SI**	**NO**	**PARCIAL**	
¿Dispone del saldo actual de la Tarjeta?	X			$ 2.853,52
6- ARCHIVO DE LA DOCUMENTACIÓN RESPALDATORIA	**SI**	**NO**	**PARCIAL**	**Comentarios**
¿Dispone de un ambiente para archivo de la documentación?	X			En Dirección.
ACLARACIONES - COMENTARIOS:				
Sin Aclaraciones ni comentarios……				
Firmado por **Director**	**Auditores AGPS**			

Escuela de Educación Técnica Presidente Perón Nº 3119 - Ex Nº 5119

RM Nº 957/2022

Programa: INET - Ministerio de Educación				
Establecimiento: Escuela de Educación Técnica Presidente Perón Nº 3119 - Ex Nº 5119				
Director del Establecimiento: Profesor Adrián G. Leguizamón				
Domicilio: Avda. Héctor Candela Nº 550 - El Galpón - Salta				
CUE Nº: 660067700				
RM Nº 957/2022				
Linea de Acción: Fondo Escolar				
Monto Total Transferido $ 1.640.000,00				
Titular Tarjeta Banco Nación: Profesor Adrián G. Leguizamón				
Tarjeta Banco Nación Nº: 5273 4141 7885 0113				
DETALLE DE TRANSFERENCIAS RECIBIDA - IMPORTE EJECUTADO				
Fecha Transf. Banco Nación	**Importe Transf. Recibida**	**Importe Ejecutado**	**Saldo a Ejecutar**	**Saldo Tarjeta 18/9/2024**
25/07/2023	$ 1.640.000,00	$ 1.321.320,87	$ 318.679,13	$ 1.184.737,73
TOTALES	**$ 1.640.000,00**	**$ 1.321.320,87**	**$ 318.679,13**	Observc.Nº 1
DETALLE DE EJECUCION				
Fecha Factura	**Tipo y Nº Factura**	**Nº C.U.I.T.**	**Importe**	**Alta Patrimonial**
28/09/2023	B - 0005-00043583	20-10005431-1	$ 450.000,00	SI
28/08/2023	B - 0005-00043583	20-10005431-1	$ 495.000,00	SI
SUBTOTAL BIENES DE USO			**$ 945.000,00**	
OTROS GASTOS			**$ 376.320,87**	No Aplica
TOTAL PAGADO			**$ 1.321.320,87**	

DETALLE DE RENDICIÓN - DIGITAL (Disposición Nº 130/2023 DGETFP)				
Fecha de Presentación	**Rendición Sitrared**	**Importe Rendido**	**Fecha de Aprobación de Rendición**	**Publicidad de Rendición**
En proceso de carga	Observación Nº1	$ 1.321.320,87	Sin constancia de aprobación	SI
DETALLE DE RENDICIÓN - FORMATO PAPEL (Disposición Nº 130/2023 DGETFP)				
Fecha de Presentación	**Rendición Papel**	**Importe Rendido**	**Fecha de Aprobación de Rendición**	**Publicidad de Rendición**
NO	Observación Nº 1	NO	Sin constancia de aprobación	SI
DGETFP: Dirección General de Educación Técnica y Formación Profesional				

DIT Nº 1156/2022

Programa: INET - Ministerio de Educación				
Establecimiento: Escuela de Educación Técnica Presidente Perón Nº 3119 - Ex Nº 5119				
Director del Establecimiento: Profesor Adrián G. Leguizamón				
Domicilio: Avda. Héctor Candela Nº 550 - El Galpón - Salta				
CUE Nº: 660067700				
DIT Nº 1156/2022				
Línea de Acción: Plan de Mejora Institucional - ETP - Entornos Formativos				
Monto Total Transferido $ 1.351.138,30				
Titular Tarjeta Banco Nación: Profesor Adrián G. Leguizamón				
Tarjeta Banco Nación Nº: 5273 4141 7885 0113				
DETALLE DE TRANSFERENCIAS RECIBIDA - IMPORTE EJECUTADO				
Fecha Transferencia Banco Nación	**Importe Transferencia Recibida**	**Importe Ejecutado**	**Saldo a Ejecutar**	**Saldo Tarjeta 18/9/2024**
27/12/2022	$ 1.351.138,30	$ 1.351.138,30	$ -	$ 1.184.737,73
TOTALES	**$ 1.351.138,30**	**$ 1.351.138,30**	**$ -**	
DETALLE DE EJECUCION				
Fecha Factura	**Tipo y Nº Factura**	**Nº C.U.I.T.**	**Importe**	**Alta Patrimonial**
30/06/2023	B - 0003-00014207	30-54421080-3	$ 200.672,00	SI
30/06/2023	B - 0003-00014207	30-54421080-3	$ 149.737,00	SI
21/07/2023	B - 0006-00069419	30-70956772-8	$ 775.296,27	SI
21/07/2023	B - 0006-00069420	30-70956772-8	$ 189.413,14	SI
31/07/2023	B - 0006-00069644	30-70956772-8	$ 35.223,45	SI
SUBTOTAL DE BIENES DE USO			**$ 1.351.341,87**	
OTROS GASTOS			$ -	No Aplica
TOTAL PAGADO			**$ 1.351.341,87**	

DETALLE DE RENDICIÓN - DIGITAL (Disposición Nº 130/2023 DGETFP)				
Fecha de Presentación	**Rendición Sitrared**	**Importe Rendido**	**Fecha de Aprobación de Rendición**	**Publicidad de Rendición**
04/07/2023	$ 1.351.138,30	$ 1.351.138,30	Sin constancia de aprobación	SI
DETALLE DE RENDICIÓN - FORMATO PAPEL (Disposición Nº 130/2023 DGETFP)				
Fecha de Presentación	**Rendición Papel**	**Importe Rendido**	**Fecha de Aprobación de Rendición**	**Publicidad de Rendición**
24/05/2024	$ 1.351.341,87	$ 1.351.341,87	Sin constancia de aprobación	SI
DGETFP: Dirección General de Educación Técnica y Formación Profesional.				

Escuela de Educación Técnica Nº 3129 - Ex Nº 5129 - Emeta I
RM Nº 715/2023

Programa: INET - Ministerio de Educación
Establecimiento: Escuela de Educación Técnica Nº 3129 - Ex Nº 5129 - Emeta I
Director del Establecimiento: Profesor Carlos Tayagui López
Domicilio: Ruta Nacional Nº 34 - Km. 1.459 - Metan Viejo - Salta
CUE Nº: 660095100
RM Nº 715/2023
Línea de Acción: Equipamiento de Residencias y/o Albergues Estudiantiles
Monto Total Transferido $ 5.286.000,00
Titular Tarjeta Banco Nación: Profesor Carlos Tayagui López
Tarjeta Banco Nación Nº: 5273 4119 1468 0549

DETALLE DE TRANSFERENCIAS RECIBIDA - IMPORTE EJECUTADO

Fecha Tranf. Banco Nación	Importe Transf. Recibida	Importe Ejecutado	Saldo a Ejecutar	Saldo Tarjeta 17/9/2024
25/09/2023	$ 5.286.000,00	$ 1.968.713,76	$ 3.317.286,24	$ 2.858.142,50
TOTALES	**$ 5.286.000,00**	**$ 1.968.713,76**	**$ 3.317.286,24**	Observac.Nº2

ACLARACION: El Director tiene dinero en efectivo $ 458.200,00.-

DETALLE DE BIENES DE USO

Fecha Factura	Nº Factura	Nº C.U.I.T.	Importe	Alta Patrimonial
30/04/2024	B - 0003-00000037	20-27974783-2	$ 980.000,00	SI
02/05/2024	B - 0004-00010193	20-28397184-9	$ 190.000,00	SI
14/05/2024	B - 0677-00058549	30-52940352-2	$ 119.336,37	SI
28/05/2024	B - 0677-00059171	30-52940352-2	$ 104.208,80	SI
SUBTOTAL DE BIENES DE USO			$ 1.393.545,17	
OTROS GASTOS			$ 575.168,59	No Aplica
TOTAL PAGADO			**$ 1.968.713,76**	

DETALLE DE RENDICIÓN - DIGITAL

Fecha de Presentación	Rendición Sitrared	Importe Rendido	Fecha de Aprobación de Rendición	Publicidad de Rendición
Observación Nº2	$ 1.968.713,76	$ 1.968.713,76	En proceso de carga	SI

DETALLE DE RENDICIÓN - FORMATO PAPEL

Fecha de Presentación	Rendición Papel	Importe Rendido	Fecha de Aprobación de Rendición	Publicidad de Rendición
Observación Nº2	$ 1.968.713,76	$ 1.968.713,76	En proceso de carga	SI

DIT N° 1156/2022

Programa: INET - **Ministerio de Educación**
Establecimiento: Escuela de Educación Técnica N° 3129 - Ex N° 5129 - Emeta I
Director del Establecimiento: Profesor Carlos Tayagui Lopez
Domicilio: Ruta Nacional N° 34 - Km. 1.459 - Metan Viejo - Salta
CUE N°: 660095100
DIT N° 1156/2022
Línea de Acción: Plan de Mejora Institucional - ETP - Entornos Formativos
Monto Total Transferido $ 675.000,00
Titular Tarjeta Banco Nación: Profesor Carlos Tayagui López
Tarjeta Banco Nación N°: 5273 4119 1468 0549

DETALLE DE TRANSFERENCIAS RECIBIDA - IMPORTE EJECUTADO

Fecha Transferencia Banco Nación	Importe Transferencia Recibida	Importe Ejecutado	Saldo a Ejecutar	Saldo Tarjeta 17/9/2024
29/12/2022	$ 675.000,00	$ 675.000,00	$ -	$ 2.859.142,50
TOTALES	**$ 675.000,00**	**$ 675.000,00**	**$ -**	

DETALLE DE BIENES DE USO

Fecha Factura	N° Factura	N° C.U.I.T.	Importe	Alta Patrimonial
19/04/2023	B - 0010-00000449	30-61518038-2	$ 675.000,00	SI
SUBTOTAL DE BIENES DE USO			**$ 675.000,00**	
OTROS GASTOS			**$ -**	
TOTAL PAGADO			**$675.000,00**	

DETALLE DE RENDICIÓN - DIGITAL

Fecha de Presentación	Rendición Sitrared	Importe Rendido	Fecha de Aprobación de Rendición	Publicidad de Rendición
24/04/2023	$ 675.000,00	$ 675.000,00	Ejecución aprobada por Referente Provincial	SI

DETALLE DE RENDICIÓN - FORMATO PAPEL

Fecha de Presentación	Rendición Papel	Importe Rendido	Fecha de Aprobación de Rendición	Publicidad de Rendición
16/06/2023	$ 675.000,00	$ 675.000,00	Ejecución aprobada por Referente Provincial	SI

Escuela de Educación Técnica Nº 3133
RM Nº 1994/2022

Programa: INET - Ministerio de Educación
Establecimiento: Escuela de Educación Técnica Nº 3133
Director del Establecimiento: Profesora María Fernanda Brizuela Zapata
Domicilio: Hipólito Irigoyen Nº 12 - Metan - Salta
CUE Nº: 660097700
RM Nº 1994/2022
Línea de Acción: Aporte Económico Extraordinario Equipamiento Talleres
Monto Total Transferido $ 2.925.000,00
Titular Tarjeta Banco Nación: Profesora Maria Fernanda Brizuela Zapata
Tarjeta Banco Nación Nº: 5273 4141 7768 8415

DETALLE DE TRANSFERENCIAS RECIBIDA - IMPORTE EJECUTADO

Fecha Transferencia Banco Nación	Importe Transferencia Recibida	Importe Ejecutado	Saldo a Ejecutar	Saldo Tarjeta 17/9/2024
01/09/2022	$ 2.925.000,00	$ 2.925.000,00	$ -	$2.615.440,00
TOTALES	**$ 2.925.000,00**	**$ 2.925.000,00**	**$ -**	

DETALLE DE BIENES DE USO

Fecha Factura	Nº Factura	Nº C.U.I.T.	Importe	Alta Patrim.
27/10/2022	B - 0009-00022139	30-70789195-1	$ 151.050,00	SI
28/10/2022	B - 0004-00003431	27-06179282-7	$ 6.720,00	SI
27/10/2022	B - 0005-00001576	30-71028052-1	$ 35.676,00	SI
29/11/2022	B - 0004-00003485	27-06179282-7	$ 505.000,00	SI
29/11/2022	B - 0004-00003484	27-06179282-7	$ 504.700,00	SI
16/11/2022	B - 0009-00022364	30-70789195-1	$ 51.800,00	SI
01/12/2022	B - 0004-00003489	27-06179282-7	$ 555.200,00	SI
01/12/2022	B - 0004-00003490	27-06179282-7	$ 113.139,00	SI
02/12/2022	B - 0004-00000707	20-13131939-9	$ 388.800,00	SI
05/12/2022	B - 0007-00006272	30-71871899-5	$ 148.056,90	SI
05/12/2022	B - 0004-00003492	27-06179282-7	$ 274.950,00	SI
06/12/2022	B - 0003-00011252	20-27097839-9	$ 63.000,00	SI
06/12/2022	B - 0004-00000711	20-13131939-9	$ 77.800,00	SI
12/12/2022	B - 0005-00000870	20-10601647-3	$ 12.000,00	SI
14/12/2022	B - 0005-00000878	20-10601647-3	$ 37.308,10	SI
SUBTOTAL DE BIENES DE USO			**$ 2.925.000,00**	
OTROS GASTOS			**$ -**	
TOTAL PAGADO			**$ 2.925.000,00**	

DETALLE DE RENDICIÓN - DIGITAL

Fecha de Presentación	Rendición Sitrared	Importe Rendido	Fecha de Aprobación de Rendición	Publicidad de Rendición
23/11/2022	$ 2.925.000,00	$ 2.925.000,00	Ejecución aprobada por Referente Provincial	SI

DETALLE DE RENDICIÓN - FORMATO PAPEL

Fecha de Presentación	Rendición Papel	Importe Rendido	Fecha de Aprobación de Rendición	Publicidad de Rendición
18/09/2023	$ 2.925.000,00	$ 2.925.000,00	Ejecución aprobada por Referente Provincial	SI

DIT Nº 1156/2022

Programa: INET - Ministerio de Educación
Establecimiento: Escuela de Educación Técnica Nº 3133
Director del Establecimiento: Profesora Maria Fernanda Brizuela Zapata
Domicilio: Hipólito Irigoyen Nº 12 - Metan - Salta
CUE Nº: 660097700
DIT Nº 1156/2022
Linea de Acción: Plan de Mejora Institucional - ETP - Entornos Formativos
Monto Total Transferido $ 2.924.792,26
Titular Tarjeta Banco Nación: Profesora Maria Fernanda Brizuela Zapata
Tarjeta Banco Nación Nº: 5273414177688415

DETALLE DE TRANSFERENCIAS RECIBIDA - IMPORTE EJECUTADO				
Fecha Tranf. Bco. Nación	**Importe Transferencia Recibida**	**Importe Ejecutado**	**Saldo a Ejecutar**	**Saldo Tarjeta 17/9/2024**
29/12/2022	$ 2.924.792,26	$ 2.924.792,26	$ -	$ 2.615.440,00
TOTALES	**$ 2.924.792,26**	**$ 2.924.792,26**	**$ -**	

DETALLE DE BIENES DE USO				
Fecha Factura	**Tipo - Nº Factura**	**Nº C.U.I.T.**	**Importe**	**Alta Patrimonial**
10/02/2023	B 0001-00000310	30-71558254-2	$ 917.071,20	SI
30/06/2023	B - 0002-00000099	23-26868390-9	$ 240.000,00	SI
31/05/2023	B - 0002-00000100	23-26868390-9	$ 240.000,00	SI
23/02/2023	B - 3815-00000028	30-54365973-4	$ 405.426,00	SI
23/02/2023	B - 2769-00004175	30-54365973-4	$ 306.642,20	SI
23/02/2023	B - 3815-00000029	30-54365973-4	$ 405.426,20	SI
SUBTOTAL DE BIENES DE USO			**$ 2.514.565,60**	
OTROS GASTOS			**$ 410.226,66**	No Aplica
TOTAL PAGADO			**$ 2.924.792,26**	

DETALLE DE RENDICIÓN - DIGITAL				
Fecha de Presentación	**Rendición Sitrared**	**Importe Rendido**	**Fecha de Aprobación de Rendición**	**Publicidad de Rendición**
29/05/2023	$ 2.924.792,26	$ 2.924.792,26	Ejecución aprobada por Referente Provincial	SI

DETALLE DE RENDICIÓN - FORMATO PAPEL				
Fecha de Presentación	**Rendición Papel**	**Importe Rendido**	**Fecha de Aprobación de Rendición**	**Publicidad de Rendición**
18/09/2023	$ 2.924.792,26	$ 2.924.792,26	Ejecución aprobada por Referente Provincial	SI

Instituto de Educación Superior Nº 6043 - Jorge Luis Borges

DIT Nº 1156/2022

Programa: INET - Ministerio de Educación
Establecimiento: Instituto de Educación Superior Nº 6043 - Jorge Luis Borges
Director del Establecimiento: Licenciada Gabriela M. Tejerina Sánchez
Domicilio: Manzana Nº 51 - Calle los Hicanchos S/Nº - Bº San Carlos - Salta
CUE Nº: 6601495
DIT Nº 1156/2022
Linea de Acción: Plan de Mejora Institucional - ETP - Entornos Formativos

Monto Total Transferido $ 411.216,00				
Titular Tarjeta Banco Nación: Licenciada Gabriela M. Tejerina Sánchez				
Tarjeta Banco Nación Nº: 5273 414236395507				
DETALLE DE TRANSFERENCIAS RECIBIDA - IMPORTE EJECUTADO				
Fecha Transf. Banco Nación	**Importe Transferencia Recibida**	**Importe Ejecutado**	**Saldo a Ejecutar**	**Saldo Tarjeta 11/12/2024**
29/12/2023	$ 411.216,00	$ 411.216,00	$ -	$ 3.430,46
TOTALES	**$ 411.216,00**	**$ 411.216,00**	**$ -**	
DETALLE DE GASTOS				
Fecha Factura	**Nº Factura**	**Nº C.U.I.T.**	**Importe**	**Alta Patrimonial**
18/04/2023	B - 3478-00037913	30-52687424-9	$ 143.986,00	SI
18/04/2023	B - 0003-00003963	30-67304271-2	**$ 267.230,00**	SI
SUBTOTAL DE BIENES DE USO			**$ 411.216,00**	
OTROS GASTOS			**$ -**	No Aplica
TOTAL PAGADO			**$ 411.216,00**	

DETALLE DE RENDICIÓN - DIGITAL			
Fecha de Presentación	**Rendición Sitrared**	**Importe Rendido**	**Publicidad de Rendición**
19/04/2023	$ 411.216,00	$ 411.216,00	SI
DETALLE DE RENDICIÓN - FORMATO PAPEL			
Fecha de Presentación	**Rendición Papel**	**Importe Rendido**	**Publicidad de Rendición**
04/05/2023	$ 411.216,00	$ 411.216,00	SI

RM Nº 386/2023

Programa: INET - Ministerio de Educación				
Establecimiento: Instituto de Educación Superior Nº 6043 - Jorge Luis Borges				
Director del Establecimiento: Licenciada Gabriela M. Tejerina Sánchez				
Domicilio: Manzana Nº 51 - Calle los Hicanchos S/Nº - Bº San Carlos - Salta				
CUE Nº: 6601495				
RM Nº 386/2023				
Linea de Acción: Plan de Mejora Institucional - Equipamiento Institucional				
Monto Total Transferido $ 292.500,00				
Titular Tarjeta Banco Nación: Licenciada Gabriela M. Tejerina Sánchez				
Tarjeta Banco Nación Nº: 5273 414236395507				
DETALLE DE TRANSFERENCIAS RECIBIDA - IMPORTE EJECUTADO				
Fecha Transferencia Banco Nación	**Importe Transferencia Recibida**	**Importe Ejecutado**	**Saldo a Ejecutar**	**Saldo Tarjeta 11/12/2024**
17/10/2023	$ 292.500,00	$ 292.500,00	$ -	$ 3.430,46
TOTALES	**$ 292.500,00**	**$ 292.500,00**	**$ -**	
DETALLE DE GASTOS				
Fecha Factura	**Nº Factura**	**Nº C.U.I.T.**	**Importe**	**Alta Patrimonial**
27/11/2023	B - 4067-00010309	30-63284754-7	$ 276.400,00	SI

25/11/2023	B - 0014-00028257	20-30419948-3	$ 16.100 00	SI
SUBTOTAL DE BIENES DE USO			$ 292.500,00	
OTROS GASTOS			$ -	No Aplica
TOTAL PAGADO			$ 292.500.00	

DETALLE DE RENDICIÓN - DIGITAL			
Fecha de Presentación	Rendición Sitrared	Importe Rendido	Publicidad de Rendición
26/11/2023	$ 292.500,00	$ 292.500,00	SI
DETALLE DE RENDICIÓN - FORMATO PAPEL			
Fecha de Presentación	Rendición Papel	Importe Rendido	Publicidad de Rendición
28/11/2023	$ 292.500,00	$ 292.500,00	SI

RM Nº 957/2022

Programa: INET - Ministerio de Educación				
Establecimiento: Instituto de Educación Superior Nº 6043 - Jorge Luis Borges				
Director del Establecimiento: Licenciada Gabriela M. Tejerina Sánchez				
Domicilio: Manzana Nº 51 - Calle los Hicanchos S/Nº - Bº San Carlos - Salta				
CUE Nº: 6601495				
RM Nº 957/2022				
Línea de Acción: Fondo Escolar				
Monto Total Transferido $ 523.115,00				
Titular Tarjeta Banco Nación: Licenciada Gabriela M. Tejerina Sánchez				
Tarjeta Banco Nación Nº: 5273 414236395507				
DETALLE DE TRANSFERENCIAS RECIBIDA - IMPORTE EJECUTADO				
Fecha Transf. Banco Nación	**Importe Transf. Recibida**	**Importe Ejecutado**	**Saldo a Ejecutar**	**Saldo Tarjeta 11/12/2024**
02/08/2023	$ 523.115,00	$ 523.588,09	-$ 473,09	$ 3.430,46
TOTALES	**$ 523.115,00**	**$ 523.588,09**	**-$ 473,09**	
DETALLE DE GASTOS				
Fecha Factura	**Nº Factura**	**Nº C.U.I.T.**	**Importe**	**Alta Patrimonial**
29/07/2023	B - 0013-00049180	20-16151090-6	$ 12.321,42	No Aplica
05/08/2023	B - 0006-00025645	20-07280607-8	$ 51.992,81	No Aplica
29/07/2023	B - 0013-00042862	30-71008059-9	$ 46.500,24	SI
21/09/2023	B - 0014-00044896	30-71110132-9	$ 36.438,20	No Aplica
02/09/2023	C - 0003-00000104	20-25188631-8	$ 4.790,00	No Aplica
02/08/2023	B - 0026-00111871	20-23107235-5	$ 3.827,00	No Aplica
16/11/2023	C - 0001-00002002	20-18473609-9	$ 29.800,00	No Aplica
Fecha Factura	Nº Factura	Nº C.U.I.T.	Importe	Alta Patrimonial
01/08/2023	B - 0004 00004277	30-33884940-9	$ 20.100,00	No Aplica
14/08/2023	B - 0040-00004277	30-70986757-8	$ 16.418,42	No Aplica
30/08/2023	C - 0003-00000041	20-27700775-5	$ 18.000,00	No Aplica
09/10/2023	C - 0002-00000191	23-20232623-4	$ 31.000,00	No Aplica
09/10/2023	C - 0002 00000192	23-20232623-4	$ 36.000,00	No Aplica
09/10/2023	C - 0002-00000193	23-20232623-4	$ 14.000 00	No Aplica
09/10/2023	C - 0002-00000194	23-20232623-4	$ 26.500,00	No Aplica
14/10/2023	B - 0005-00005471	20-14489490-2	$ 20.000,00	SI
14/10/2023	B - 0014-00027799	20-30419948-3	$ 2.500,00	No Aplica

14/10/2023	B - 0006-00028472	20-29737713-3	$ 108.100,00	SI
11/09/2023	C - 0003-00001357	20-29295699-2	$ 5.200,00	No Aplica
13/11/2023	C - 0003-00001391	20-29295699-2	$ 7.200,00	No Aplica
20/11/2023	C - 0005-00000211	27-16659156-8	$ 31.900,00	No Aplica
SUBTOTAL DE BIENES DE USO			**$ 175.600,24**	
OTROS GASTOS			**$ 347.987,85**	No Aplica
TOTAL PAGADO			**$523.588,09**	

DETALLE DE RENDICIÓN - DIGITAL			
Fecha de Presentación	**Rendición Sitrared**	**Importe Rendido**	**Publicidad de Rendición**
28/09/2023	$ 523.115,00	$ 523.588,09	SI
DETALLE DE RENDICIÓN - FORMATO PAPEL			
Fecha de Presentación	**Rendición Papel**	**Importe Rendido**	**Publicidad de Rendición**
30/10/2023	$ 523.115,00	$ 523.588,09	SI

PROGRAMA DE TRABAJO ESTABLECIMIENTO EDUCATIVOS		
PROGRAMA INET – MINISTERIO DE EDUCACIÓN		
FECHA VISITA	11/12/2024	Auditor/es AGPS: Lic. M. V. – CPN M. G.
CUE	6801495	
Nombre Establecimiento	Instituto de Educación Superior Nº 6043	
Ubicación	Mz. 51 – Calle Los Hicanchos s/n – Bº San Carlos	
Localidad	Salta	
Funcionario Entrevistado	Profesora Gabriela Tejerina Sánchez	
Designación Funcionario	Adjunta – Res. Nº 2535/2012	

1- TRANSFERENCIA DE FONDOS – DIT 1156/2022 – RM 386/2023 – RM 957/2022	**SI**	**NO**	**PARCIAL**	**Comentarios**
Fecha de recepción de los fondos enviados de Nación.	X			29/12/2022 – 17/10/2023 0206/2023
Importe de transferencia.	X			$ 411.216 - $ 292.500 $ 523.115 -
Describa Línea de Acción motivo de la transferencia recibida (Ver Objeto).	X			PMI – PMI Equip. Inst. Fondo Escolar
Formuló Expediente correspondiente a la transferencia?.	X			Adjunta Legajo
2- INVERSIÓN DE LOS FONDOS	**SI**	**NO**	**PARCIAL**	**Comentarios**
La inversión de los fondos se destinó a la Línea de Acción establecida?.	X			Adjunta
Se realizó la inversión de acuerdo a la clasificación de gastos elegibles?.	X			Presenta
Solicitó presupuestos de acuerdo a la normativa vigente?.	X			Adjunta
Dispone de la Planilla de Alta Patrimonial?.	X			Presenta
3- PUBLICIDAD	**SI**	**NO**	**PARCIAL**	**Comentarios**
Publica bajo el formato vigente en forma mensual los gastos realizados?	X			
Donde lo expone?	X			Transparente

				Institucional
4- RENDICIÓN DEL APORTE				
¿Dispone de la rendición?	X			Adjunta
¿Presentó la rendición en los plazos estipulados?	X			04/05/2023 – 28/11/2023 30/10/2023
¿Se presentó en formato papel y digital?	X			Adjunta
¿Presentó informe correspondiente a la Linea de Acción junto a la rendición?	X			Adjunta
5- SALDO ACTUAL DE LA TARJETA	**SI**	**NO**	**PARCIAL**	
¿Dispone del saldo actual de la Tarjeta?	X			$ 3.430,46
6- ARCHIVO DE LA DOCUMENTACIÓN RESPALDATORIA	**SI**	**NO**	**PARCIAL**	**Comentarios**
¿Dispone de un ambiente para archivo de la documentación?	X			En Dirección
ACLARACIONES - COMENTARIOS:				
Sin aclaraciones ni comentarios				
Firmado por **Director**	**Auditores AGPS**			

Instituto Superior de Educación Policial Nº 6045
RM Nº 732/2023

Programa: INET - Ministerio de Educación				
Establecimiento: Instituto Superior de Educación Policial Nº 6045				
Director del Establecimiento: Crio. CPN Silvia Gabriela Ayejes				
Domicilio: Dean Funes Nº 229 - 2º Piso - Salta				
CUE Nº: 660031600				
RM Nº 732/2023				
Linea de Acción: PMI - Equipamiento Institucional				
Monto Total Transferido $ 1.911.250,00				
Titular Tarjeta Banco Nación: Crio. CPN Silvia Gabriela Ayejes				
Tarjeta Banco Nación Nº: En Trámite Nota ISEP Nº 183/24				
DETALLE DE TRANSFERENCIAS RECIBIDA - IMPORTE EJECUTADO				
Fecha Transferencia Banco Nación	**Importe Transferencia Recibida**	**Importe Ejecutado**	**Saldo a Ejecutar**	**Saldo Tarjeta 13/12/2024**
31/07/2023	$ 1.911.250,00	$ 1.911.250,00	$ -	$ 387,74
TOTALES	**$ 1.911.250,00**	**$ 1.911.250,00**	**$ -**	

DETALLE DE GASTOS				
Fecha Factura	**Nº Factura**	**Nº C.U.I.T.**	**Importe**	**Alta Patrimonial**
06/09/2023	B - 0039-00028678	30-54374902-4	$ 68.000,14	SI
06/09/2023	B - 0019-00020309	30-67312580-4	$ 79.249,75	No Aplica
06/09/2023	TF - 0007-00017582	30-71687100-9	$ 51.774,09	SI
08/09/2023	B - 0004-00000657	27-00119980-9	$ 17.300,00	No Aplica

08/09/2023	B - 0003-00000317	20-10494364-1	$ 50.700,00	No Aplica
08/09/2023	TF - 0021-00057685	30-65798170-1	$ 37.900,00	No Aplica
18/09/2023	C - 0001-00000102	27-31360244-9	$ 1.504.800,00	SI
22/09/2023	B - 0007-00081875	30-58351679-0	$ 79.933,66	SI
22/09/2023	B - 0007-00024010	27-17233756-8	$ 10.292,36	No Aplica
22/09/2023	TF - 0022-00026760	30-58981643 5	$ 11.000,00	No Aplica
SUBTOTAL DE BIENES DE USO			**$ 1.704.507,89**	
OTROS GASTOS			**$ 206.742,11**	No Aplica
TOTAL PAGADO			**$ 1.911.250,00**	

DETALLE DE RENDICIÓN - DIGITAL			
Fecha de Presentación	**Rendición Sitrared**	**Importe Rendido**	**Publicidad de Rendición**
23/09/2023	$ 1.911.250,00	$ 1.911.250,00	En parte diario policial
DETALLE DE RENDICIÓN - FORMATO PAPEL			
Fecha de Presentación	**Rendición Papel**	**Importe Rendido**	**Publicidad de Rendición**
02/10/2023	$ 1.911.250,00	$ 1.911.250,00	En parte diario policial

RM Nº 386/2023

Programa: INET - Ministerio de Educación				
Establecimiento: Instituto Superior de Educación Poliical Nº 6045				
Director del Establecimiento: Crio. CPN Silvia Gabriela Ayejes				
Domicilio: Dean Funes Nº 229 - 2º Piso - Salta				
CUE Nº: 660031600				
RM Nº 386/2023				
Linea de Acción: PMI - Equipamiento Institucional				
Monto Total Transferido $ 292.500,00				
Titular Tarjeta Banco Nación: Crio. CPN Silvia Gabriela Ayejes				
Tarjeta Banco Nación Nº: En Trámite Nota ISEP Nº 183/24				
DETALLE DE TRANSFERENCIAS RECIBIDA - IMPORTE EJECUTADO				
Fecha Transferencia Banco Nación	**Importe Transferencia Recibida**	**Importe Ejecutado**	**Saldo a Ejecutar**	**Saldo Tarjeta 13/12/2024**
17/10/2023	$ 292.500,00	$ 292.500,00	$ -	$ 387,74
TOTALES	**$ 292.500,00**	**$ 292.500,00**	**$ -**	
DETALLE DE GASTOS				
Fecha Factura	**Nº Factura**	**Nº C.U.I.T.**	**Importe**	**Alta Patrimonial**
08/11/2023	B - 0034-00007637	33-68124698-9	$ 292.500,00	SI
SUBTOTAL DE BIENES DE USO			$ 292.500,00	
OTROS GASTOS			$ -	No Aplica
TOTAL PAGADO			**$ 292.500,00**	

DETALLE DE RENDICIÓN - DIGITAL			
Fecha de Presen-	**Rendición Sitrared**	**Importe Rendido**	**Publicidad de Rendi-**

tación			ción
13/11/2023	$ 292.500,00	$ 292.500,00	En parte diario policial
DETALLE DE RENDICIÓN - FORMATO PAPEL			
Fecha de Presentación	Rendición Papel	Importe Rendido	Publicidad de Rendición
17/11/2023	$ 292.500,00	$ 292.500,00	En parte diario policial

DIT N° 1156/2022

Programa: INET - Ministerio de Educación				
Establecimiento: Instituto Superior de Educación Poliical N° 6045				
Director del Establecimiento: Crio. CPN Silvia Gabriela Ayejes				
Domicilio: Dean Funes N° 229 - 2° Piso - Salta				
CUE N°: 660031600				
DIT N° 1156/2022				
Linea de Acción: Plan de Mejora Institucional - Entornos Formativos				
Monto Total Transferido $ 781.350,00				
Titular Tarjeta Banco Nación: Crio. CPN Silvia Gabriela Ayejes				
Tarjeta Banco Nación N°: En Trámite Nota ISEP N° 183/24				
DETALLE DE TRANSFERENCIAS RECIBIDA - IMPORTE EJECUTADO				
Fecha Transferencia Banco Nación	**Importe Transferencia Recibida**	**Importe Ejecutado**	**Saldo a Ejecutar**	**Saldo Tarjeta 13/12/2024**
29/12/2022	$ 781.350,00	**$ 773.095,00**	$ 8.255,00	$ 387,74
TOTALES	**$ 781.350,00**	**$ 773.095,00**	**$ 8.255,00**	
DETALLE DE GASTOS				
Fecha Factura	**N° Factura**	**N° C.U.I.T.**	**Importe**	**Alta Patrimonial**
17/02/2023	B - 0034-00004051	33-68124896-9	$ 334.500,00	SI
24/02/2023	B - 0064-00005728	30-62155896-2	$ 241.670,00	SI
26/02/2023	B - 0020-00065310	20-23167235-5	$ 134.025,00	SI
03/03/2023	B - 0034-00001291	33-68124896-9	$ 62.900,00	SI
TOTAL PAGADO			**$ 773.095,00**	

DETALLE DE RENDICIÓN - DIGITAL			
Fecha de Presentación	**Rendición Sitrared**	**Importe Rendido**	**Publicidad de Rendición**
11/03/2023	$ 773.995,00	$ 773.995,00	En parte diario policial
DETALLE DE RENDICIÓN - FORMATO PAPEL			
Fecha de Presentación	**Rendición Papel**	**Importe Rendido**	**Publicidad de Rendición**
27/03/2023	$ 773.995,00	$ 773.995,00	En parte diario policial

PROGRAMA DE TRABAJO ESTABLECIMIENTO EDUCATIVOS
PROGRAMA INET – **MINISTERIO DE EDUCACIÓN**

FECHA VISITA	13/12/2024	Auditores AGPS: Lic. Mario Villarroel – CPN Mauricio Gallo
CUE	660031600	
Nombre Establecimiento	INSTITUTO SUPERIOR DE EDUCACIÓN POLICIAL N° 6045	

cimiento	
Ubicación	DEAN FUNES Nº 229 2DO PISO
Localidad	SALTA - CAPITAL
Funcionario Entrevistado	CRIO CPN SILVIA GABRIELA AYEJES
Designación Funcionario	JEFA DE LA DIVISIÓN ADMINISTRACIÓN Y FINANZAS

1- TRANSFERENCIA DE FONDOS	**SI**	**NO**	**PARCIAL**	**Comentarios**
Fecha de recepción de los fondos enviados de Nación.	X			
Importe de transferencia.	X			
Describa Línea de Acción motivo de la transferencia recibida (Ver Objeto).				Adquisición insumos para prácticas/ reparaciones menores y mobiliario escolar / herramental menor
Formuló Expediente correspondiente a la transferencia?		X		
2- INVERSIÓN DE LOS FONDOS	**SI**	**NO**	**PARCIAL**	**Comentarios**
La inversión de los fondos se destinó a la Línea de Acción establecida?.	X			
Se realizó la inversión de acuerdo a la clasificación de gastos elegibles?.	X			
Solicitó presupuestos de acuerdo a la normativa vigente?.	X			
Dispone de la Planilla de Alta Patrimonial?.	X			
3- PUBLICIDAD	**SI**	**NO**	**PARCIAL**	**Comentarios**
Publica bajo el formato vigente en forma mensual los gastos realizados?		X		
Donde lo expone?				Parte diario policial (whatsapp)
4- RENDICIÓN DEL APORTE				
¿Dispone de la rendición?	X			
¿Presentó la rendición en los plazos estipulados?	X			
¿Se presentó en formato papel y digital?	X			
¿Presentó informe correspondiente a la Línea de Acción junto a la rendición?	X			
5- SALDO ACTUAL DE LA TARJETA	**SI**	**NO**	**PARCIAL**	
¿Dispone del saldo actual de la Tarjeta?	X			
6- ARCHIVO DE LA DOCUMENTACIÓN RESPALDATORIA	**SI**	**NO**	**PARCIAL**	**Comentarios**
¿Dispone de un ambiente para archivo de la documentación?	X			

ACLARACIONES - COMENTARIOS:

La publicidad no fue requerida explícitamente en los instructivos de rendición. Asimismo, al momento de la entrega de los bienes comprados, se hicieron los partes diarios policiales vía WhatsApp, con las correspondientes tomas fotográficas, imágenes que se encuentran archivadas digitalmente como antecedentes.

Firmado por **Jefa de División Adm. y Finanzas**	**Auditores AGPS**

Instituto de Educación Superior Nº 6052 Felipe Burgos

RM Nº 957/2022

Programa: INET - Ministerio de Educación				
Establecimiento: Instituto de Educación Superior Nº 6052 Felipe Burgos				
Director del Establecimiento: Profesora Marta Donadio				
Domicilio: Avda. Banchick S/Nº Ruta Nacional Nº 51 - Km. 1 - Salta				
CUE Nº: 660158400				
RM Nº 957/2022				
Linea de Acción: Fondo Escolar				
Monto Total Transferido $ 543.905,00				
Titular Tarjeta Banco Nación: Profesora Marta Donadio				
Tarjeta Banco Nación Nº: 5273 415947692033				
DETALLE DE TRANSFERENCIAS RECIBIDA - IMPORTE EJECUTADO				
Fecha Transferencia Banco Nación	**Importe Transferencia Recibida**	**Importe Ejecutado**	**Saldo a Ejecutar**	**Saldo Tarjeta 10/12/2024**
31/07/2023	$ 543.905,00	$ 543.905,00	$ -	$ 877,11
TOTALES	**$ 543.905,00**	**$ 543.905,00**	**$ -**	

DETALLE DE GASTOS

Fecha Factura	Nº Factura	Nº C.U.I.T.	Importe	Alta Patrimonial
22/12/2023	B 00005-00088736	27-23480567-9	$ 57.599,28	No Aplica
14/11/2023	B 00003-00000983	27-18131866-5	$ 27.100,00	No Aplica
22/12/2023	B 00005-00088737	27-23480567-9	$ 25.819,00	No Aplica
29/11/2023	C 00002-00000445	20-25640226-3	$ 23.500,00	No Aplica
29/11/2023	C 00002-00000444	20-25640226-3	$ 22.900,00	No Aplica
22/12/2023	B 00002-00051609	30-71755443-6	$ 46.498,14	No Aplica
18/12/2023	B 00024-00003938	30-71057238-7	$ 79.974,95	No Aplica
28/12/2023	B 00004-00000716	30-71570908-9	$ 36.954,60	No Aplica
21/12/2023	B 00016-00013227	30-70740700-6	$ 29.822,69	SI
16/04/2024	B 00003-00001042	27-18131866-5	$ 24.336,34	No Aplica
09/11/2023	B 00003-00000979	27-18131866-5	$ 50.000,00	No Aplica
15/02/2024	B 00008-00061943	30-70873685-2	$ 119.400,00	No Aplica
SUBTOTAL DE BIENES DE USO			$ 29.822,69	
OTROS GASTOS			$ 514.082,31	No Aplica
TOTAL PAGADO			**$ 543.905,00**	

DETALLE DE RENDICIÓN - DIGITAL			
Fecha de Presentación	Rendición Sitrared	Importe Rendido	Publicidad de Rendición
14/11/2023	$ 543.905,00	$ 543.905,00	SI
DETALLE DE RENDICIÓN - FORMATO PAPEL			
Fecha de Presentación	Rendición Papel	Importe Rendido	Publicidad de Rendición
05/07/2024	$ 543.905,00	$ 543.905,00	SI

RM Nº 386/2023

Programa: INET - Ministerio de Educación				
Establecimiento: Instituto de Educación Superior Nº 6052 Felipe Burgos				
Director del Establecimiento: Profesora Marta Donadio				
Domicilio: Avda. Banchick S/Nº Ruta Nacional Nº 51 - Km. 1 - Salta				
CUE Nº: 660158400				
RM Nº 386/2023				
Linea de Acción: Plan de Mejora Institucional				
Monto Total Transferido $ 1.170.000,00				
Titular Tarjeta Banco Nación: Profesora Marta Donadio				
Tarjeta Banco Nación Nº: 5273 415947692033				
DETALLE DE TRANSFERENCIAS RECIBIDA - IMPORTE EJECUTADO				
Fecha Transfer. Banco Nación	**Importe Transferencia Recibida**	**Importe Ejecutado**	**Saldo a Ejecutar**	**Saldo Tarjeta 10/12/2024**
17/10/2023	$ 1.170.000,00	$ 1.170.000,00	$ -	$ 877,11
TOTALES	**$ 1.170.000,00**	**$ 1.170.000,00**	**$ -**	
DETALLE DE GASTOS				
Fecha Factura	**Nº Factura**	**Nº C.U.I.T.**	**Importe**	**Alta Patrimonial**
24/10/2023	B 00010-02324227	30-71106936-0	$ 519.998,00	SI
19/10/2023	B 00029-00001780	30-70986757-8	$ 139.500,00	No aplica
09/11/2023	B 00003-00000978	27-18131866-5	$ 13.500,00	No aplica
10/11/2023	B 00041-00001849	30-70986757-8	$ 15.940,55	No aplica
12/12/2023	B 00041-00002040	30-70986757-8	$ 34.210,55	No aplica
21/10/2023	B 00009-00250591	33-71557163-9	$ 160.620,00	No aplica
19/10/2023	B 01892-00107816	30-67813830-0	$ 239.999,00	SI
28/12/2023	B 00004-00000717	30-71570908-9	$ 46.231,90	No aplica
SUBTOTAL DE BIENES DE USO			$ 759.997,00	
OTROS GASTOS			$ 410.003,00	No Aplica
TOTAL PAGADO			**$ 1.170.000,00**	

DETALLE DE RENDICIÓN - DIGITAL			
Fecha de Presentación	Rendición Sitrared	Importe Rendido	Publicidad de Rendición
14/11/2023	$ 1.170.000,00	$ 1.170.000,00	SI
DETALLE DE RENDICIÓN - FORMATO PAPEL			
Fecha de Presentación	Rendición Papel	Importe Rendido	Publicidad de Rendición
19/09/2023	$ 1.170.000,00	$ 1.170.000,00	SI

DIT Nº 1156/2022

Programa: INET - Ministerio de Educación
Establecimiento: Instituto de Educación Superior Nº 6052 Felipe Burgos
Director del Establecimiento: Profesora Marta Donadio
Domicilio: Avda. Banchick S/Nº Ruta Nacional Nº 51 - Km. 1 - Salta
CUE Nº: 660158400
DIT Nº 1156/2022
Linea de Acción: Plan de Mejora Institucional
Monto Total Transferido $ 705.105,00
Titular Tarjeta Banco Nación: Profesora Marta Donadio
Tarjeta Banco Nación Nº: 5273 415947692033

DETALLE DE TRANSFERENCIAS RECIBIDA - IMPORTE EJECUTADO

Fecha Transferencia Banco Nación	Importe Transferencia Recibida	Importe Ejecutado	Saldo a Ejecutar	Saldo Tarjeta 10/12/2024
29/12/2022	$ 705.105,00	$ 705.105,00	$ -	$ 877,11
TOTALES	**$ 705.105,00**	**$ 705.105,00**	**$ -**	//////////////////////

DETALLE DE GASTOS

Fecha Factura	Nº Factura	Nº C.U.I.T.	Importe	Alta Patrimonial
25/04/2023	B - 0002-00000384	30-70804646-5	$ 705.105,00	SI
SUBTOTAL DE BIENES DE USO			**$ 705.105,00**	//////////////////////
OTROS GASTOS			**$ -**	No Aplica
TOTAL PAGADO			**$ 705.105,00**	//////////////////////

DETALLE DE RENDICIÓN - DIGITAL

Fecha de Presentación	Rendición Sitrared	Importe Rendido	Publicidad de Rendición
26/04/2023	$ 705.105,00	$ 705.105,00	SI

DETALLE DE RENDICIÓN - FORMATO PAPEL

Fecha de Presentación	Rendición Papel	Importe Rendido	Publicidad de Rendición
27/04/2023	$ 705.105,00	$ 705.105,00	SI

PROGRAMA DE TRABAJO ESTABLECIMIENTO EDUCATIVOS
PROGRAMA INET – MINISTERIO DE EDUCACIÓN

FECHA VISITA	10/12/2024 Auditor/es AGPS: Lic. M. V. – CPN M. G.
CUE	6601584
Nombre Establecimiento	Instituto de Educación Superior Nº 6052 – Edificio de Esc. Agricola
Ubicación	Avda. Banchik s/n – Ruta 51 km 1.
Localidad	Salta
Funcionario Entrevistado	Profesora Marta Donadío
Designación Funcionario	Adjunta Resolución Nº 3056/13 del MECyT

1- TRANSFERENCIA DE FONDOS: DIT Nº 1156/22 – RM 957/22 – RM 386/23.	**SI**	**NO**	**PARCIAL**	**Comentarios**
Fecha de recepción de los fondos enviados de Nación.	X			27/12/2022 – 25/07/2023

				10/10/23
Importe de transferencia.	X			$ 705.105 – $ 543.905 - $ 1.170.000
Describa Línea de Acción motivo de la transferencia recibida (Ver Objeto).	X			PMI – Fdo. Escolar Fco. Escolar
Formuló Expediente correspondiente a la transferencia?.	X			Presenta Legajos
2- INVERSIÓN DE LOS FONDOS	**SI**	**NO**	**PARCIAL**	**Comentarios**
La inversión de los fondos se destinó a la Línea de Acción establecida?.	X			Adjunta
Se realizó la inversión de acuerdo a la clasificación de gastos elegibles?.	X			
Solicitó presupuestos de acuerdo a la normativa vigente?.	X			Adjunta
Dispone de la Planilla de Alta Patrimonial?.	X			Presenta
3- PUBLICIDAD	**SI**	**NO**	**PARCIAL**	**Comentarios**
Publica bajo el formato vigente en forma mensual los gastos realizados?	X			
Donde lo expone?	X			En Pizarrón Institucional
4- RENDICIÓN DEL APORTE				
¿Dispone de la rendición?	X			Adjunta
¿Presentó la rendición en los plazos estipulados?	X			
¿Se presentó en formato papel y digital?	X			Adjunta
¿Presentó informe correspondiente a la Línea de Acción junto a la rendición?	X			Adjunta
5- SALDO ACTUAL DE LA TARJETA	**SI**	**NO**	**PARCIAL**	
¿Dispone del saldo actual de la Tarjeta?	X			$ 877,11
6- ARCHIVO DE LA DOCUMENTACIÓN RESPALDATORIA	**SI**	**NO**	**PARCIAL**	**Comentarios**
¿Dispone de un ambiente para archivo de la documentación?	X			En Dirección.
ACLARACIONES - COMENTARIOS:				
Sin Aclaraciones ni comentarios.....				
Firmado por **Directora**	**Auditores AGPS**			

Escuela Santa María Eufrasia Pelletier Nº 7035
RM Nº 957/2022

Programa: INET - Ministerio de Educación				
Establecimiento: Escuela Santa Maria Eufrasia Pelletier Nº 7035				
Director del Establecimiento: Profesora Adriana Chocobar				
Domicilio: coronel Suarez 317 - Salta				
CUE Nº: 660160700				
RM Nº 957/2022				
Linea de Acción: Fondo Escolar - Programa 39 - INET				
Monto Total Transferido $ 411.500,00				
Titular Tarjeta Banco Nación: Profesora Adriana Chocobar				
Tarjeta Banco Nación Nº: 5273 4142 0923 3768				
DETALLE DE TRANSFERENCIAS RECIBIDA - IMPORTE EJECUTADO				
Fecha Transferencia Banco Nación	**Importe Transferencia Recibida**	**Importe Ejecutado**	**Saldo a Ejecutar**	**Saldo Tarjeta 17/9/2024**
31/07/2023	$ 411.500,00	$ 411.500,00	$ -	$ 1.206,63
TOTALES	**$ 411.500,00**	**$ 411.500,00**	**$ -**	

DETALLE DE BIENES DE USO

Fecha Factura	Nº Factura	Nº C.U.I.T.	Importe	Alta Patrimonial
27/09/2023	00225-00046530	30-54048771-1	$ 11.485,00	No Aplica
28/09/2023	00052-00000062	30-70820920-8	$ 13.685,00	No Aplica
12/12/2023	00003-00009575	27-20920477-6	$ 16.100,00	No Aplica
09/10/2023	00214-00077622	30-54048771-1	$ 9.474,00	No Aplica
11/10/2023	00041-00006210	30-70967976-3	$ 15.436,17	No Aplica
09/11/2023	00003-00002849	27-16786835-0	$ 11.800,00	No Aplica
18/11/2023	00009-00198799	30-64341002-4	$ 2.200,00	No Aplica
27/09/2023	00225-00046529	30-54048771-1	$ 12.540,00	No Aplica
28/09/2023	00311850	DDJJ	$ 11.000,00	No Aplica
03/10/2023	00218-00039353	30-54048771-1	$ 10.007,00	No Aplica
11/11/2023	00009-00198216	30-64341002-4	$ 8.600,00	No Aplica
06/11/2023	00004-00005125	20-34244039-9	$ 15.000,00	No Aplica
26/09/2023	00001-00000207	27-24397592-7	$ 2.256,69	No Aplica
11/10/2023	00041-00006211	30-70967976-3	$ 15.388,51	No Aplica
14/11/2023	00023-00021239	30-71635152-8	$ 10.710,00	No Aplica
03/11/2023	00005-00021970	30-70731175-3	$ 14.000,00	No Aplica
07/10/2023	00020-00129122	20-23167235-5	$ 10.426,00	No Aplica
18/10/2023	00001-00000212	27-24397592-7	$ 3.800,00	No Aplica
05/10/2023	00002-00000272	20-26713425-7	$ 26.500,00	No Aplica
17/11/2023	00012-00070996	33-69069569-9	$ 4.023,00	No Aplica
12/03/2024	00004-00000610	30-71766968-8	$ 117.392,28	SI
28/09/2023	00052-00000063	30-70820920-8	$ 13.690,00	No Aplica
27/02/2024	00008-00001251	30-70924698-0	$ 32.999,00	SI
11/11/2023	00011-00063629	20-18832448-6	$ 4.800,00	No Aplica
11/09/2023	00317-00615425	30-62964267-2	$ 10.187,35	No Aplica
SUBTOTAL DE BIENES DE USO			**$ 411.500,00**	
OTROS GASTOS				No Aplica
TOTAL PAGADO			**$ 411.500,00**	

DETALLE DE RENDICIÓN - DIGITAL			
Fecha de Presentación	Rendición Sitrared	Importe Rendido	Publicidad de Rendición
24/03/2024	$ 411.500,00	$ 411.500,00	SI
DETALLE DE RENDICIÓN - FORMATO PAPEL			
Fecha de Presentación	Rendición Papel	Importe Rendido	Publicidad de Rendición
En Proceso.	$ -	$ -	SI

RM N° 732/2023

Programa: INET - Ministerio de Educación				
Establecimiento: Escuela Santa María Eufrasia Pelletier N° 7035				
Director del Establecimiento: Profesora Adriana Chocobar				
Domicilio: coronel Suarez 317 - Salta				
CUE N°: 660160700				
RM N° 732/2023				
Linea de Acción: Fondo Escolar - Programa 39 - INET				
Monto Total Transferido $ 692.500,00				
Titular Tarjeta Banco Nación: Profesora Adriana Chocobar				
Tarjeta Banco Nación N°: 5273 4142 0923 3768				
DETALLE DE TRANSFERENCIAS RECIBIDA - IMPORTE EJECUTADO				
Fecha Transferencia Banco Nación	**Importe Transferencia Recibida**	**Importe Ejecutado**	**Saldo a Ejecutar**	**Saldo Tarjeta 17/9/2024**
31/07/2023	$ 692.500,00	$ 692.500,00	$ -	$ 1.206,63
TOTALES	**$ 692.500,00**	**$ 692.500,00**	**$ -**	**-**
00/01/1900				
Fecha Factura	**N° Factura**	**N° C.U.I.T.**	**Importe**	**Alta Patrimonial**
26/03/2024	B 00006-00063777	30-70873685-2	$ 27.000,41	No Aplica
21/02/2024	C 00001-00000048	20-36345318-2	$ 7.000,00	No Aplica
21/08/2024	B 00014-00011505	30-68124049-3	$ 40.000,00	No Aplica
27/01/2024	B 00005-00006664	30-70731179-3	$ 12.460,00	No Aplica
09/10/2023	B 00214-00077623	30-54048771-1	$ 9.108,00	No Aplica
10/09/2024	B 00017-00077901	30-70817534-6	$ 33.999,33	No Aplica
23/06/2024	B 00014-00011505	30-65346297-9	$ 42.000,00	SI
14/12/2024	B 00017-00086980	30-70817534-6	$ 45.999,23	No Aplica
05/03/2024	C 00001-00001353	27-24213790-1	$ 1.600,00	No Aplica
06/03/2024	C 00001-00000214	27-24397592-7	$ 11.000,00	No Aplica
04/06/2024	B 00006-00089311	20-18593218-5	$ 108.000,00	SI
04/09/2024	B 00064-00002531	30-70967976-3	$ 26.358,20	No Aplica
14/12/2024	B 00228-00014287	30-54048771-1	$ 36.735,00	No Aplica
26/06/2024	B 00012-00002779	20-39040990-8	$ 1.500,00	No Aplica

26/06/2024	B 00012-00002778	20-39040990-8	$ 107.700,00	No Aplica
02/08/2024	C 00001-00000001	20-22554228-8	$ 40.000,00	No Aplica
10/10/2023	B 00212-00001921	30-54048771-1	$ 1.490,00	No Aplica
13/12/2023	C 00004-00001960	20-14176445-5	$ 38.890,00	No Aplica
03/08/2024	C 00001-00000002	20-22554228-8	$ 40.000,00	No Aplica
09/10/2024	C 00002-00000278	27-29335146-0	$ 15.300,00	No Aplica
13/12/2024	B 00020-00234014	20-23167235-5	$ 21.962,00	No Aplica
07/03/2024	C 00001-00000215	27-24397592-7	$ 11.000,00	No Aplica
26/06/2024	B 00012-00002780	20-39040990-8	$ 12.719,20	No Aplica
10/12/2024	C 00002-00000021	27-35106963-0	$ 678,63	No Aplica
SUBTOTAL DE BIENES DE USO			**$ 150.000,00**	
OTROS GASTOS			**$ 542.500,00**	No Aplica
TOTAL PAGADO			**$ 692.500,00**	

DETALLE DE RENDICIÓN - DIGITAL			
Fecha de Presentación	**Rendición Sitrared**	**Importe Rendido**	**Publicidad de Rendición**
13/12/2024	$ 692.500,00	$ 692.500,00	SI
DETALLE DE RENDICIÓN - FORMATO PAPEL			
Fecha de Presentación	**Rendición Papel**	**Importe Rendido**	**Publicidad de Rendición**
En Proceso	$ -	$ -	SI

RM Nº 386/2023

Programa: INET - Ministerio de Educación
Establecimiento: Escuela Santa Maria Eufrasia Pelletier Nº 7035
Director del Establecimiento: Profesora Adriana Chocobar
Domicilio: coronel Suarez 317 - Salta
CUE Nº: 660160700
RM Nº 386/2023
Línea de Acción: Plan de Mejora Institucional - ETP - Entornos Formativos
Monto Total Transferido $ 975.000,00
Titular Tarjeta Banco Nación: Profesora Adriana Chocobar
Tarjeta Banco Nación Nº: 5273 4142 0923 3768

DETALLE DE TRANSFERENCIAS RECIBIDA - IMPORTE EJECUTADO				
Fecha Transferencia Banco Nación	**Importe Transferencia Recibida**	**Importe Ejecutado**	**Saldo a Ejecutar**	**Saldo Tarjeta 17/9/2024**
17/10/2023	$ 975.000,00	$ 975.000,00	$ -	$ 1.206,63
TOTALES	**$ 975.000,00**	**$ 975.000,00**	**$ -**	

DETALLE DE BIENES DE USO				
Fecha Factura	**Nº Factura**	**Nº C.U.I.T.**	**Importe**	**Alta Patrimonial**
27/02/2024	B 00002-00000104	20-40706118-8	$ 465.001,00	SI
27/02/2024	B 00008-00001250	30-70924698-0	$ 509.999,00	SI
SUBTOTAL DE BIENES DE USO			$ -	
OTROS GASTOS			**$ 975.000,00**	No Aplica
TOTAL PAGADO			**$ 975.000,00**	

DETALLE DE RENDICIÓN - DIGITAL			
Fecha de Presentación	Rendición Sitrared	Importe Rendido	Publicidad de Rendición
13/12/2024	$ 975.000,00	$ 975.000,00	SI
DETALLE DE RENDICIÓN - FORMATO PAPEL			
Fecha de Presentación	Rendición Papel	Importe Rendido	Publicidad de Rendición
En Proceso	$ -	$ -	SI

RM N° 1156/2022

Programa: INET - Ministerio de Educación				
Establecimiento: Escuela Santa María Eufrasia Pelletier N° 7035				
Director del Establecimiento: Profesora Adriana Chocobar				
Domicilio: coronel Suarez 317 - Salta				
CUE N°: 660160700				
RM N° 1156/2022				
Línea de Acción: Plan de Mejora Institucional - ETP - Entornos Formativos				
Monto Total Transferido $ 644.000,00				
Titular Tarjeta Banco Nación: Profesora Adriana Chocobar				
Tarjeta Banco Nación N°: 5273 4142 0923 3768				
DETALLE DE TRANSFERENCIAS RECIBIDA - IMPORTE EJECUTADO				
Fecha Transferencia Banco Nación	**Importe Transferencia Recibida**	**Importe Ejecutado**	**Saldo a Ejecutar**	**Saldo Tarjeta 12/12/2024**
29/12/2022	$ 644.000,00	$ 644.000,00	$ -	$ 1.206,63
TOTALES	**$ 644.000,00**	**$ 644.000,00**	$ -	
DETALLE DE BIENES DE USO				
Fecha Factura	**N° Factura**	**N° C.U.I.T.**	**Importe**	**Alta Patrimonial**
09/02/2023	B 00020-00006187	20-23167236-5	$ 103.286,00	SI
13/02/2023	B 00004-00001228	20-16749584-3	$ 129.999,00	SI
15/02/2023	B 00010-00563684	30-71501283-5	$ 103.999,00	SI
24/02/2023	B 00019-00042950	20-26711182-1	$ 43.710,80	SI
28/02/2023	B 00014-00001981	30-71162683-9	$ 39.685,60	SI
10/02/2023	B 00019-00042142	20-26711182-1	$ 223.319,60	SI
SUBTOTAL DE BIENES DE USO			**$ 644.000,00**	
OTROS GASTOS			**$ -**	No Aplica
TOTAL PAGADO			**$ 644.000,00**	

DETALLE DE RENDICIÓN - DIGITAL			
Fecha de Presentación	Rendición Sitrared	Importe Rendido	Publicidad de Rendición
11/03/2023	$ 644.000,00	$ 644.000,00	SI
DETALLE DE RENDICIÓN - FORMATO PAPEL			
Fecha de Presentación	Rendición Papel	Importe Rendido	Publicidad de Rendición
28/06/2023	$ 644.000,00	$ 644.000,00	SI

RM Nº 386/2023

Programa: INET - Ministerio de Educación				
Establecimiento: Escuela Santa María Eufrasia Pelletier Nº 7035				
Director del Establecimiento: Profesora Adriana Chocobar				
Domicilio: coronel Suarez 317 - Salta				
CUE Nº: 660160700				
RM Nº 386/2023				
Línea de Acción: Plan de Mejora Institucional - ETP - Entornos Formativos				
Monto Total Transferido $ 976.000,00				
Titular Tarjeta Banco Nación: Profesora Adriana Chocobar				
Tarjeta Banco Nación Nº: 5273 4142 0923 3768				
DETALLE DE TRANSFERENCIAS RECIBIDA - IMPORTE EJECUTADO				
Fecha Transferencia Banco Nación	**Importe Transferencia Recibida**	**Importe Ejecutado**	**Saldo a Ejecutar**	**Saldo Tarjeta 17/9/2024**
17/10/2023	$ 975.000,00	$ 975.000,00	$ -	$ 1.206,63
TOTALES	**$ 975.000.00**	**$ 975.000,00**	**$ -**	
DETALLE DE BIENES DE USO				
Fecha Factura	**Nº Factura**	**Nº C.U.I.T.**	**Importe**	**Alta Patrimonial**
27/02/2024	B 00002-00000104	20-40706118-8	$ 465.001,00	SI
27/02/2024	B 00008-00001250	30-70924698-0	$ 509.999,00	SI
SUBTOTAL DE BIENES DE USO			$ -	
OTROS GASTOS			**$ 975.000,00**	No Aplica
TOTAL PAGADO			**$ 975.000,00**	

DETALLE DE RENDICIÓN - DIGITAL			
Fecha de Presentación	**Rendición Sitrared**	**Importe Rendido**	**Publicidad de Rendición**
13/12/2024	$ 975.000,00	$ 975.000,00	SI
DETALLE DE RENDICIÓN - FORMATO PAPEL			
Fecha de Presentación	**Rendición Papel**	**Importe Rendido**	**Publicidad de Rendición**
En Proceso	$ -	$ -	SI

RM Nº 732/2023

Programa: INET - Ministerio de Educación				
Establecimiento: Escuela Santa María Eufrasia Pelletier Nº 7035				
Director del Establecimiento: Profesora Adriana Chocobar				
Domicilio: coronel Suarez 317 - Salta				
CUE Nº: 660160700				
RM Nº 732/2023				
Línea de Acción: Fondo Escolar - Programa 39 - INET				
Monto Total Transferido $ 692.500,00				
Titular Tarjeta Banco Nación: Profesora Adriana Chocobar				
Tarjeta Banco Nación Nº: 5273 4142 0923 3768				
DETALLE DE TRANSFERENCIAS RECIBIDA - IMPORTE EJECUTADO				
Fecha Transf. Banco Nación	**Importe Transferencia Recibida**	**Importe Ejecutado**	**Saldo a Ejecutar**	**Saldo Tarjeta 17/9/2024**

31/07/2023	$ 692.500,00	$ 692.500,00	$ -	$ 1.206,63
TOTALES	**$ 692.500,00**	**$ 692.500,00**	**$ -**	

DETALLE DE BIENES DE USO				
Fecha Factura	**N° Factura**	**N° C.U.I.T.**	**Importe**	**Alta Patrimonial**
26/03/2024	B 00008-00063777	30-70873685-2	$ 27.000,41	No Aplica
21/02/2024	C 00001-00000048	20-36345818-2	$ 7.000,00	No Aplica
21/08/2024	B 00014-00011505	30-68124049-3	$ 40.000,00	No Aplica
27/04/2024	B 00005-00006664	30-70731179-3	$ 12.460,00	No Aplica
09/10/2023	B 00214-00077623	30-54048771-1	$ 9.108,00	No Aplica
10/09/2024	B 00017-00077901	30-70817534-6	$ 33.999,33	No Aplica
23/06/2024	B 00014-00011505	30-65346297-9	$ 42.000,00	SI
14/12/2024	B 00017-00086980	30-70817534-6	$ 45.999,23	No Aplica
05/03/2024	C 00001-00001353	27-24213790-1	$ 1.600,00	No Aplica
06/03/2024	C 00001-00000214	27-24397592-7	$ 11.000,00	No Aplica
04/06/2024	B 00006-00089311	20-18593218-5	$ 108.000,00	SI
04/09/2024	B 00054-00002531	30-70967976-3	$ 26.358,20	No Aplica
14/12/2024	B 00228-00014287	30-54048771-1	$ 36.735,00	No Aplica
26/06/2024	B 00012-00002779	20-39040990-8	$ 1.500,00	No Aplica
26/06/2024	B 00012-00002778	20-39040990-8	$ 107.700,00	No Aplica
02/08/2024	C 00001-00000001	20-22554228-8	$ 40.000,00	No Aplica
10/10/2023	B 00212-00001921	30-54048771-1	$ 1.490,00	No Aplica
13/12/2023	C 00004-00001960	20-14176445-5	$ 38.890,00	No Aplica
03/08/2024	C 00001-00000002	20-22554228-8	$ 40.000,00	No Aplica
09/10/2024	C 00002-00000278	27-29035146-0	$ 15.300,00	No Aplica
13/12/2024	B 00020-00234014	20-23167235-5	$ 21.962,00	No Aplica
07/03/2024	C 00001-00000215	27-24397592-7	$ 11.000,00	No Aplica
26/06/2024	B 00012-00002780	20-39040990-8	$ 12.719,20	No Aplica
10/12/2024	C 00002-00000021	27-35106963-0	$ 678,63	No Aplica
SUBTOTAL DE BIENES DE USO			**$ 150.000,00**	
OTROS GASTOS			**$ 542.500,00**	No Aplica
TOTAL PAGADO			**$ 692.500,00**	

DETALLE DE RENDICIÓN - DIGITAL			
Fecha de Presentación	**Rendición Sitrared**	**Importe Rendido**	**Publicidad de Rendición**
13/12/2024	$ 692.500,00	$ 692.500,00	SI
DETALLE DE RENDICIÓN - FORMATO PAPEL			
Fecha de Presentación	**Rendición Papel**	**Importe Rendido**	**Publicidad de Rendición**
En Proceso	$ -	$ -	SI

RM N° 957/2022

Programa: INET - Ministerio de Educación
Establecimiento: Escuela Santa María Eufrasia Pelletier N° 7035
Director del Establecimiento: Profesora Adriana Chocobar
Domicilio: coronel Suarez 317 - Salta
CUE N°: 660160700
RM N° 957/2022
Línea de Acción: Fondo Escolar - Programa 39 - INET
Monto Total Transferido $ 411.500,00
Titular Tarjeta Banco Nación: Profesora Adriana Chocobar

Tarjeta Banco Nación Nº: 5273 4142 0923 3768				
DETALLE DE TRANSFERENCIAS RECIBIDA - IMPORTE EJECUTADO				
Fecha Transf. Banco Nación	Importe Transferencia Recibida	Importe Ejecutado	Saldo a Ejecutar	Saldo Tarjeta 17/9/2024
31/07/2023	$ 411.500,00	$ 411.500,00	$ -	$ 1.206,63
TOTALES	**$ 411.500,00**	**$ 411.500,00**	**$ -**	
DETALLE DE BIENES DE USO				
Fecha Factura	Nº Factura	Nº C.U.I.T.	Importe	Alta Patrimonial
27/09/2023	00225-00046530	30-54048771-1	$ 11.485,00	No Aplica
28/09/2023	00052-00000062	30-70820920-8	$ 13.685,00	No Aplica
12/12/2023	00003-00000575	27-20820477-6	$ 16.100,00	No Aplica
09/10/2023	00214-00077622	30-54048771-1	$ 9.474,00	No Aplica
11/10/2023	00041-00006210	30-70967976-3	$ 15.436,17	No Aplica
09/11/2023	00003-00002849	27-15786835-0	$ 11.800,00	No Aplica
18/11/2023	00009-00198799	30-64341002-4	$ 2.200,00	No Aplica
27/09/2023	00225-00046529	30-54048771-1	$ 12.540,00	No Aplica
28/09/2023	00311850	DDJJ	$ 11.000,00	No Aplica
03/10/2023	00218-00039358	30-54048771-1	$ 10.007,00	No Aplica
11/11/2023	00009-00198216	30-64341002-4	$ 8.600,00	No Aplica
06/11/2023	00004-00005125	20-34244039-9	$ 15.000,00	No Aplica
26/09/2023	00001-00000207	27-24397592-7	$ 2.256,69	No Aplica
11/10/2023	00041-00006211	30-70967976-3	$ 15.388,51	No Aplica
14/11/2023	00023-00021239	30-71635152-8	$ 10.710,00	No Aplica
03/11/2023	00005-00021970	30-70731179-3	$ 14.000,00	No Aplica
07/10/2023	00020-00129122	20-23167235-5	$ 18.426,00	No Aplica
18/10/2023	00001-00000212	27-24397592-7	$ 3.800,00	No Aplica
05/10/2023	00002-00000272	20-26713428-7	$ 26.500,00	No Aplica
11/11/2023	00012-00070996	33-69069569-9	$ 4.023,00	No Aplica
12/03/2024	00004-00000610	30-71766968-8	$ 117.392,28	SI
28/09/2023	00052-00000063	30-70820920-8	$ 13.690,00	No Aplica
27/02/2024	00008-00001251	30-70924698-0	$ 32.999,00	SI
11/11/2023	00011-00063629	20-18832448-8	$ 4.800,00	No Aplica
11/09/2023	00317-00615425	30-62964267-2	$ 10.187,35	No Aplica
SUBTOTAL DE BIENES DE USO				
OTROS GASTOS				No Aplica
TOTAL PAGADO			**$ 411.500,00**	

DETALLE DE RENDICIÓN - DIGITAL			
Fecha de Presentación	Rendición Sitrared	Importe Rendido	Publicidad de Rendición
24/03/2024	$ 411.500,00	$ 411.500,00	SI
DETALLE DE RENDICIÓN - FORMATO PAPEL			
Fecha de Presentación	Rendición Papel	Importe Rendido	Publicidad de Rendición
En Proceso.	$ -	$ -	SI

PROGRAMA DE TRABAJO ESTABLECIMIENTO EDUCATIVOS
PROGRAMA INET – MINISTERIO DE EDUCACIÓN

FECHA VISITA	19/12/2024	Auditor/es AGPS: Lic. M. V. – CPN M. G.
CUE	6601607	

Nombre Establecimiento	Escuela Santa María Eufrasia Pelletier Nº 7035
Ubicación	Cnel. Suarez 317
Localidad	Salta
Funcionario Entrevistado	Profesora Adriana Chocobar
Designación Funcionario	Adjunta Designación

1- TRANSFERENCIA DE FONDOS: DIT 1156/22 – RM 386/23 – RM 732/23 – RM 957/22	**SI**	**NO**	**PARCIAL**	**Comentarios**
Fecha de recepción de los fondos enviados de Nación.	X			29/12/2022 – 17/10/2023 31/07/2023 – 31/07/2023
Importe de transferencia.	X			$ 374.960 - $ 558.100 $ 480.000 - $ 1.170.000
Descrita Línea de Acción motivo de la transferencia recibida (Ver Objeto).	X			PMI ETP – PMI Fdo Escol – Fdo Escol
Formuló Expediente correspondiente a la transferencia?	X			Presenta Legajo
2- INVERSIÓN DE LOS FONDOS	**SI**	**NO**	**PARCIAL**	**Comentarios**
La Inversión de los fondos se destinó a la Línea de Acción establecida?.	X			Adjunta
Se realizó la inversión de acuerdo a la clasificación de gastos elegibles?.	X			Adjunta
Solicitó presupuestos de acuerdo a la normativa vigente?.	X			Presenta
Dispone de la Planilla de Alta Patrimonial?.	X			Adjunta
3- PUBLICIDAD	**SI**	**NO**	**PARCIAL**	**Comentarios**
Publica bajo el formato vigente en forma mensual los gastos realizados?	X			
Donde lo expone?	X			Transparente Instituc.
4- RENDICIÓN DEL APORTE				
¿Dispone de la rendición?	X			Adjunta
¿Presentó la rendición en los plazos estipulados?	X			
¿Se presentó en formato papel y digital?	X			La DIT 1156/22 en formato digital y papel. Las restantes en formato digital únicamente.
¿Presentó informe correspondiente a la Línea de Acción junto a la rendición?	X			Presento en la DIT 1156/22 y las otras en proceso.
5- SALDO ACTUAL DE LA TARJETA	**SI**	**NO**	**PARCIAL**	
¿Dispone del saldo actual de la Tarjeta?	X			$ 1.206,63
6- ARCHIVO DE LA DOCUMENTACIÓN RESPALDATORIA	**SI**	**NO**	**PARCIAL**	**Comentarios**
¿Dispone de un ambiente para archivo de la documentación?	X			En Dirección

ACLARACIONES - COMENTARIOS:	
Sin Aclaraciones ni comentarios...	
Firmado por **Directora**	**Auditores AGPS**

Escuela de Jóvenes y Adultos Nº 7036
DIT Nº 1156/2022

Programa: INET - Ministerio de Educación				
Establecimiento: Escuela de Jóvenes y Adultos Nº 7036				
Director del Establecimiento: Profesora Sonia Garnica				
Domicilio: Alvarado Caseros 1866 - Salta				
CUE Nº: 660160800				
DIT Nº 1156/2022				
Linea de Acción: Plan de Mejora Institucional - PMI Equipamiento Institucional				
Monto Total Transferido $ 891.385,00				
Titular Tarjeta Banco Nación: Profesora Sonia R. Garnica				
Tarjeta Banco Nación Nº: En Reposición				
DETALLE DE TRANSFERENCIAS RECIBIDA - IMPORTE EJECUTADO				
Fecha Transf. Banco Nación	**Importe Transferencia Recibida**	**Importe Ejecutado**	**Saldo a Ejecutar**	**Saldo Tarjeta 11/12/2024**
29/12/2022	$ 891.385,00	$ 891.385,00	$ -	En Reposición
TOTALES	**$ 891.385,00**	**$ 891.385,00**	**$ -**	
ACLARACION: La actual Directora espera la reposición de la nueva tarjeta, ya que la Directora anterior entregó la documentación y la tarjeta al supervisor correspondiente.				

DETALLE DE BIENES DE USO

Fecha Factura	Nº Factura	Nº C.U.I.T.	Importe	Alta Patrimonial
11/04/2023	B 00020-00037790	30-58981643-5	$ 7.990,00	SI
05/04/2023	B 09819-00027542	30-59036076-3	$ 3.095,00	SI
03/05/2023	B 00008-00067317	30-70956772-8	$ 42.000,00	SI
14/04/2023	B 00006-00078029	30 71505374-4	$ 7.472,00	SI
19/05/2023	B 03446-00012562	30-52837424-9	$ 39.000,00	SI
04/04/2023	C 00003-00000127	20-18038200-7	$ 42.000,00	SI
18/03/2023	B 00004-00001929	27-26399763-3	$ 30.460,00	SI
17/04/2023	B 00023-00021549	30-58981643-5	$ 3.150,00	SI
23/05/2023	B 00012-00004275	20-18832448-8	$ 5.690,00	SI
24/03/2023	B 00002-00000328	20-39010990-8	$ 269.400,00	SI

12/04/2023	B 00001-00006895	20-30235759-6	$ 42.000,00	SI
12/04/2023	B 00004-00006894	20-30235759 6	$ 42.000,00	SI
15/04/2023	B 03445-00011905	30-52687424-9	$ 42.000,00	SI
25/04/2023	B 00368-00013098	30-69746598-3	$ 36.798,02	SI
24/05/2023	B 00020-00000251	30-64341002-4	$ 8.250,00	SI
12/04/2023	B 00004-00006891	20-30235759-6	$ 42.000,00	SI
12/04/2023	B 00004 00006892	20-30235759-6	$ 42.000,00	SI
15/04/2023	C 00002-00000789	23-27175863-4	$ 24.700,00	SI
23/05/2023	B 00001-00015009	30-71751074-3	$ 6.352,56	SI
03/06/2023	B 00002-00001107	20-39040990-8	$ 62.000,00	SI
24/05/2023	B 00054-00016153	33-70240016-9	$ 33.730,00	SI
03/06/2023	B 00054-00016390	33-70240016-9	$ 58.298,42	SI
TOTAL PAGADO			**$ 891.385,00**	

DETALLE DE RENDICIÓN - DIGITAL			
Fecha de Presentación	**Rendición Sitrared**	**Importe Rendido**	**Publicidad de Rendición**
12/04/2023	$ 891.385,00	$ 891.385,00	SI
DETALLE DE RENDICIÓN - FORMATO PAPEL			
Fecha de Presentación	**Rendición Papel**	**Importe Rendido**	**Publicidad de Rendición**
26/06/2023	$ 891.385,00	$ 891.385,00	SI

PROGRAMA DE TRABAJO ESTABLECIMIENTO EDUCATIVOS
PROGRAMA INET – MINISTERIO DE EDUCACIÓN

FECHA VISITA	12/12/2024	Auditor/es AGPS: Lic. M.V. – CPN M. G.
CUE	6601608	
Nombre Establecimiento	Escuela de Jóvenes y Adultos N° 7036	
Ubicación	Caseros 1866	
Localidad	Salta	
Funcionario Entrevistado	Instructora Sonia Garnica	
Designación Funcionario	Adjunta Designación por Acta N° 20/2024 de la Institución.	

1- TRANSFERENCIA DE FONDOS: DIT 1156/22	**SI**	**NO**	**PARCIAL**	**Comentarios**
Fecha de recepción de los fondos enviados de Nación.	X			29/12/2022
Importe de transferencia.	X			$ 891.385,-
Describa Línea de Acción motivo de la transferencia recibida (Ver Objeto).	X			PMI
Formuló Expediente correspondiente a la transferencia?.	X			Presenta Legajo

2- INVERSIÓN DE LOS FONDOS	SI	NO	PARCIAL	Comentarios
La inversión de los fondos se destinó a la Línea de Acción establecida?.	X			
Se realizó la inversión de acuerdo a la clasificación de gastos elegibles?.	X			Bienes, Equip y Herram. Menor
Solicitó presupuestos de acuerdo a la normativa vigente?.	X			Presenta
Dispone de la Planilla de Alta Patrimonial?.	X			Adjunta
3- PUBLICIDAD	**SI**	**NO**	**PARCIAL**	**Comentarios**
Publica bajo el formato vigente en forma mensual los gastos realizados?	X			
Donde lo expone?	X			Pizarrón Institucional
4- RENDICIÓN DEL APORTE				
¿Dispone de la rendición?	X			Adjunta
¿Presentó la rendición en los plazos estipulados?	X			
¿Se presentó en formato papel y digital?	X			
¿Presentó informe correspondiente a la Línea de Acción junto a la rendición?	X			
5- SALDO ACTUAL DE LA TARJETA	**SI**	**NO**	**PARCIAL**	
¿Dispone del saldo actual de la Tarjeta?	X			Se encuentra en poder del Supervisor.
6- ARCHIVO DE LA DOCUMENTACIÓN RESPALDATORIA	**SI**	**NO**	**PARCIAL**	**Comentarios**
¿Dispone de un ambiente para archivo de la documentación?	X			En Dirección
ACLARACIONES - COMENTARIOS:				
La Instructora Sonia Garnica está a cargo del Turno Tarde a partir del día 15 de noviembre de 2024.				
Firmado por **Instructora**	**Auditores AGPS**			

RM Nº 386/2023

Programa: INET - Ministerio de Educación				
Establecimiento: Escuela de Jóvenes y Adultos Nº 7036				
Director del Establecimiento: Profesora Sonia Garnica - Rendición presentada por el Supervisor José J. Llanes				
Domicilio: Alvarado Caseros 1866 - Salta				
CUE Nº: 660160600				
RM Nº 386/2023				
Línea de Acción: PMI Equipamiento Institucional				
Monto Total Transferido $ 1.365.000,00				
Titular Tarjeta Banco Nación: En espera de reposición de tarjeta				
Tarjeta Banco Nación Nº: En Reposición				
DETALLE DE TRANSFERENCIAS RECIBIDA - IMPORTE EJECUTADO				
Fecha Transf. Banco Nación	**Importe Transf. Recibida**	**Importe Ejecutado**	**Saldo a Ejecutar**	**Saldo Tarjeta 17/9/2024**
17/10/2023	$ 1.365.000,00	$ 1.365.000,00	$ -	$ 5.010,03
TOTALES	**$ 1.365.000,00**	**$ 1.365.000,00**	**$ -**	

ACLARACION: El importe del saldo de la tarjeta se obtuvo desde la página de SITRARED.				
DETALLE DE BIENES DE USO				
Fecha Factura	**Nº Factura**	**Nº C.U.I.T.**	**Importe**	**Alta Patrimonial**
28/10/2023	B 0054-00019530	33-70240015-9	$ 1.081.000,00	SI
28/10/2023	B 3478 -00048450	30-52687424-9	$ 278.990,00	SI
17/07/2024	B 0020-00196416	20-23167235-5	$ 5.010,00	SI
SUBTOTAL DE BIENES DE USO				
OTROS GASTOS				No Aplica
TOTAL PAGADO			**$ 1.365.000,00**	

DETALLE DE RENDICIÓN - DIGITAL			
Fecha de Presentación	**Rendición Sitrared**	**Importe Rendido**	**Publicidad de Rendición**
10/06/2024	$ 1.365.000,00	$ 1.365.000,00	SI
DETALLE DE RENDICIÓN - FORMATO PAPEL			
Fecha de Presentación	**Rendición Papel**	**Importe Rendido**	**Publicidad de Rendición**
29/07/2024	$ 1.365.000,00	$ 1.365.000,00	SI

PROGRAMA DE TRABAJO ESTABLECIMIENTO EDUCATIVOS
PROGRAMA INET – MINISTERIO DE EDUCACIÓN

FECHA VISITA	12/12/2024 Auditor/es AGPS: Lic. M. V. – CPN M.G.
CUE	6601608
Nombre Establecimiento	Escuela de Jóvenes y Adultos Nº 7036
Ubicación	Caseros 1866
Localidad	Salta
Funcionario Entrevistado	Profesor Julio Llanez – Supervisor Profesor Nicolas Cristofani – Referente Jurisdicc. Plan de Mejora de Formación Profesional
Designación Funcionario	Adjunta Designación

1- TRANSFERENCIA DE FONDOS: RM 386/23	**SI**	**NO**	**PARCIAL**	**Comentarios**
Fecha de recepción de los fondos enviados de Nación.	X			17/10/2023
Importe de transferencia.	X			$ 1.365.000.-
Describa Linea de Acción motivo de la transferencia recibida (Ver Objeto).	X			PMI Prog. 39
Formuló Expediente correspondiente a la transferencia?.	X			Presenta Legajo
2- INVERSIÓN DE LOS FONDOS	**SI**	**NO**	**PARCIAL**	**Comentarios**
La inversión de los fondos se destinó a la Linea de Acción establecida?.	X			Adjunta
Se realizó la inversión de acuerdo a la clasificación de gastos elegibles?.	X			Adjunta
Solicitó presupuestos de acuerdo a la normativa vigente?.	X			Presenta
Dispone de la Planilla de Alta Patrimonial?.	X			Adjunta
3- PUBLICIDAD	**SI**	**NO**	**PARCIAL**	**Comentarios**
Publica bajo el formato vigente en forma mensual los	X			

gastos realizados?				
Donde lo expone?	X			Pizarrón Instituc.
4- RENDICIÓN DEL APORTE				
¿Dispone de la rendición?	X			Adjunta
¿Presentó la rendición en los plazos estipulados?	X			
¿Se presentó en formato papel y digital?	X			Presenta en formato digital.
¿Presentó informe correspondiente a la Línea de Acción junto a la rendición?	X			En proceso.
5- SALDO ACTUAL DE LA TARJETA	**SI**	**NO**	**PARCIAL**	
¿Dispone del saldo actual de la Tarjeta?	X			$ 5.010,03
6- ARCHIVO DE LA DOCUMENTACIÓN RESPALDATORIA	**SI**	**NO**	**PARCIAL**	**Comentarios**
¿Dispone de un ambiente para archivo de la documentación?	X			En Dirección
ACLARACIONES - COMENTARIOS:				
Sin Aclaraciones ni comentarios				
Firmado por Supervisor/Referente Jurisdiccional	**Auditores AGPS**			

Escuela de Educación Técnica Nº 7037.
RM Nº 386/2023

Programa: INET - Ministerio de Educación				
Establecimiento: Escuela de Educación Técnica Nº 7037.				
Director del Establecimiento: Profesora Sandra Sansuste				
Domicilio: Sarmiento 557 - Salta - Dentro de instalaciones del Hospital Del Milagro				
CUE Nº: 660114400				
RM Nº 386/2023				
Línea de Acción: PLAN DE MEJORA INSTITUCIONAL – PMI - Equipamiento Institucional				
Monto Total Transferido $ 1,170.000,00				
Titular Tarjeta Banco Nación: Sandra Sansuste				
Tarjeta Banco Nación Nº: 5273 41423405 2498				
DETALLE DE TRANSFERENCIAS RECIBIDA - IMPORTE EJECUTADO				
Fecha Transf. Banco Nación	**Importe Transf. Recibida**	**Importe Ejecutado**	**Saldo a Ejecutar**	**Saldo Tarjeta 17/9/2024**
17/10/2023	$ 1.170.000,00	$ 1.177.334,56	-$ 7.334,56	$ 985,27
TOTALES	**$ 1.170.000,00**	**$ 1.177.334,56**	**-$ 7.334,56**	
ACLARACION: El importe superior al de la transferencia, está a cargo de la Institución				
DETALLE DE GASTOS				
Fecha Factura	**Nº Factura**	**Nº C.U.I.T.**	**Importe**	**Alta Patrimonial**
15/12/2023	00037-00000990	30-71249388-3	$ 32.834,56	SI
15/12/2023	00005 00088512	30 71549701-4	$ 1.144.500,00	SI
SUBTOTAL DE BIENES DE USO			**$ 1.177.334,56**	
OTROS GASTOS			**$ -**	NO APLICA
TOTAL PAGADO			**$ 1.177.334,56**	

DETALLE DE RENDICIÓN - DIGITAL			
Fecha de Presentación	Rendición Sitrared	Importe Rendido	Publicidad de Rendición
19/12/2023	$ 1.170.000,00	$ 1.177.334,56	SI
DETALLE DE RENDICION - FORMATO PAPEL			
Fecha de Presentación	Rendición Papel	Importe Rendido	Publicidad de Rendición
21/12/2023	$ 1.170.000,00	$ 1.177.334,56	SI

DIT N° 1156/2022

Programa: INET - Ministerio de Educación				
Establecimiento: Escuela de Educación Técnica N° 7037.				
Director del Establecimiento: Profesora Sandra Sansuste				
Domicilio: Sarmiento 557 - Salta - Dentro de instalaciones del Hospital Del Milagro				
CUE N°: 660114400				
DIT N° 1156/2022				
Línea de Acción: PLAN DE MEJORA INSTITUCIONAL – ETP –Entornos Formativos				
Monto Total Transferido $ 480.000,00				
Titular Tarjeta Banco Nación: Sandra Sansuste				
Tarjeta Banco Nación N°: 5273 41423405 2498				
DETALLE DE TRANSFERENCIAS RECIBIDA - IMPORTE EJECUTADO				
Fecha Transferencia Banco Nación	Importe Transferencia Recibida	Importe Ejecutado	Saldo a Ejecutar	Saldo Tarjeta 17/9/2024
29/12/2022	$ 480.000,00	$ 634.450,00	-$ 154.450,00	$ 986,27
TOTALES	**$ 480.000,00**	**$ 634.450,00**	**-$ 154.450,00**	
ACLARACION: El importe superior al de la transferencia, está a cargo de la Institución				
DETALLE DE GASTOS				
Fecha Factura	N° Factura	N° C.U.I.T.	Importe	Alta Patrimonial
15/05/2023	B 00011-00006786	33-70901026-9	$ 480.000,00	SI
SUBTOTAL DE BIENES DE USO			**$ 480.000,00**	
OTROS GASTOS			$ -	No Aplica
TOTAL PAGADO			**$ 480.000,00**	

DETALLE DE RENDICIÓN - DIGITAL			
Fecha de Presentación	Rendición Sitrared	Importe Rendido	Publicidad de Rendición
17/05/2023	$ 480.000,00	$ 48.000,00	SI
DETALLE DE RENDICIÓN - FORMATO PAPEL			
Fecha de Presentación	Rendición Papel	Importe Rendido	Publicidad de Rendición
12/05/2023	$ 480.000,00	$ 480.000,00	SI

RM Nº 732/2023

Programa: INET - Ministerio de Educación				
Establecimiento: Escuela de Educación Técnica Nº 7037.				
Director del Establecimiento: Profesora Sandra Sansuste				
Domicilio: Sarmiento 557 - Salta - Dentro de instalaciones del Hospital Del Milagro				
CUE Nº: 660114400				
RM Nº 732/2023				
Linea de Acción: Fondo Escolar - Programa 39 INET -				
Monto Total Transferido $ 558.100,00				
Titular Tarjeta Banco Nación: Sandra Sansuste				
Tarjeta Banco Nación Nº: 5273 41423405 2498				
DETALLE DE TRANSFERENCIAS RECIBIDA - IMPORTE EJECUTADO				
Fecha Transf. Banco Nación	**Importe Transf. Recibida**	**Importe Ejecutado**	**Saldo a Ejecutar**	**Saldo Tarjeta 11/12/2024**
25/07/2023	$ 558.100,00	$ 558.100,00	$ -	$ 985,27
TOTALES	**$ 558.100,00**	**$ 558.100,00**	**$ -**	
DETALLE DE GASTOS				
Fecha Factura	**Nº Factura**	**Nº C.U.I.T.**	**Importe**	**Alta Patrimonial**
11/10/2023	B 00016-00014033	27-35261337-7	$ 22.900,00	No Aplica
12/10/2023	B 00005-00000090	20-39040990-8	$ 36.857,17	No Aplica
12/10/2023	B 00004-00002315	30-71298210-8	$ 10.980,00	No Aplica
10/10/2023	B 00069-00014311	30-71224331-3	$ 11.072,70	No Aplica
12/10/2023	B 00037-00000825	30-71249388-3	$ 49.080,00	SI
25/08/2023	B 00005-00002008	30-70980907-1	$ 39.056,00	No Aplica
10/10/2023	B 00004-00001534	20-39040990-8	$ 50.002,86	No Aplica
11/10/2023	B 00008-00055961	30-70873685-2	$ 30.510,87	No Aplica
11/10/2023	B 00004-00000426	20-07746753-0	$ 7.200,00	No Aplica
11/10/2023	B 00005-00002026	30-70980907-1	$ 49.987,00	No Aplica
12/10/2023	B 00215-00045626	30-54048771-1	$ 9.983,00	No Aplica
12/10/2023	B 00005-00000092	20-39040990-8	$ 49.999,31	No Aplica
11/10/2023	B 00005-00000086	20-39040990-8	$ 15.529,23	No Aplica
17/10/2023	B 00022-00023907	30-68931043-5	$ 26.500,00	No Aplica
11/10/2023	B 00008-00055963	30-70873685-2	$ 19.044,08	No Aplica
18/10/2023	B 00051-00000613	30-70820920-8	$ 28.003,78	No Aplica
10/10/2023	B 00005-00002024	30-70930907-1	$ 49.984,00	No Aplica
11/10/2023	B 00018-00017977	30-70862288-1	$ 15.110,00	No Aplica
12/10/2023	B 00007-00000231	30-71636450-8	$ 36.300,00	No Aplica
SUBTOTAL DE BIENES DE USO			**$ 49.080,00**	
OTROS GASTOS			**$ 509.020,00**	No Aplica
TOTAL PAGADO			**$ 558.100,00**	

DETALLE DE RENDICIÓN - DIGITAL			
Fecha de Presentación	**Rendición Sitrared**	**Importe Rendido**	**Publicidad de Rendición**
30/08/2023	$ 558.100,00	$ 558.100,00	SI
DETALLE DE RENDICIÓN - FORMATO PAPEL			
Fecha de Presentación	**Rendición Papel**	**Importe Rendido**	**Publicidad de Rendición**
20/10/2023	$ 558.100,00	$ 558.100,00	SI

RM Nº 957/2022

Programa: INET - Ministerio de Educación				
Establecimiento: Escuela de Educación Técnica Nº 7037.				
Director del Establecimiento: Profesora Sandra Sansusto				
Domicilio: Sarmiento 557 - Salta - Dentro de instalaciones del Hospital Del Milagro				
CUE Nº: 660114400				
RM Nº 957/2022				
Linea de Acción: PLAN DE MEJORA INSTITUCIONAL – ETP –Entornos Formativos				
Monto Total Transferido $ 480.000,00				
Titular Tarjeta Banco Nación: Sandra Sansuste				
Tarjeta Banco Nación Nº: 5273 41423405 2498				
DETALLE DE TRANSFERENCIAS RECIBIDA - IMPORTE EJECUTADO				
Fecha Transf. Banco Nación	**374960**	**Importe Ejecutado**	**Saldo a Ejecutar**	**Saldo Tarjeta 17/9/2024**
02/06/2023	$ 374.960,00	$ 374.960,00	$ -	$ 985,57
TOTALES	**$ 374.960,00**	**$ 374.960,00**	**$ -**	

DETALLE DE GASTOS

Fecha Factura	Nº Factura	Nº C.U.I.T.	Importe	Alta Patrimonial
11/08/2023	B 00004-00002267	30-71298210-8	$ 24.400,00	No Aplica
22/08/2023	B 00003-00000882	20-12958975-3	$ 34.900,00	No Aplica
09/08/2023	B 00037-00000665	30-71249388-3	$ 26.912,00	SI
09/08/2023	B 00037-00000662	30-71249388-3	$ 28.436,00	SI
22/08/2023	B 00005-00002004	30-70980907-1	$ 15.600,00	No Aplica
02/08/2023	B 00051-00000593	30-70820920-8	$ 22.500,00	No Aplica
11/08/2023	C 00001-00000837	27-09462856-9	$ 5.000,00	No Aplica
11/08/2023	B 00007-00000160	27-13414365-2	$ 3.600,00	No Aplica
11/08/2023	C 00001-00000837	27-09462856-9	$ 10.000,00	No Aplica
11/08/2023	B 00005-00011535	30-70924200-4	$ 2.100,00	No Aplica
16/08/2023	B 00005-00002000	30-70980907-1	$ 39.008,00	No Aplica
23/08/2023	B 00013-00051231	20-16451090-6	$ 16.642,00	No Aplica
29/06/2023	C 00001-00000377	27-33808377-1	$ 53.200,00	SI
02/08/2023	B 00051-00000593	30-70820920-8	$ 30.000,00	SI
09/08/2023	B 00005-00001997	30-70980907-1	$ 38.612,00	No Aplica
23/08/2023	B 00004-00000827	30-71190955-5	$ 17.050,00	No Aplica
SUBTOTAL DE BIENES DE USO			**$ 138.548,00**	
OTROS GASTOS			**$ 236.412,00**	No Aplica
TOTAL PAGADO			**$ 374.960,00**	

DETALLE DE RENDICIÓN - DIGITAL			
Fecha de Presentación	**Rendición Sitrared**	**Importe Rendido**	**Publicidad de Rendición**
05/07/2023	$ 374.960,00	$ 374.960,00	SI
DETALLE DE RENDICIÓN - FORMATO PAPEL			
Fecha de Presentación	**Rendición Papel**	**Importe Rendido**	**Publicidad de Rendición**
30/08/2023	$ 374.960,00	$ 374.960,00	SI

PROGRAMA DE TRABAJO ESTABLECIMIENTO EDUCATIVOS

PROGRAMA INET – MINISTERIO DE EDUCACIÓN		
FECHA VISITA	11/12/2024	Auditores AGPS: Lic. M.V. – CPN M. G.
CUE	6601144	
Nombre Establecimiento	Escuela de Educación Especial Nº 7037	
Ubicación	Sarmiento 557	
Localidad	Salta	
Funcionario Entrevistado	Profesora Sandra Sansuste	
Designación Funcionario	Adjunta Resolución Nº 298/18 MECyT	

1- TRANSFERENCIA DE FONDOS: RM Nº 957/22 – RM Nº 732/23 – RM 957/22 – SAP 78/22	**SI**	**NO**	**PARCIAL**	**Comentarios**
Fecha de recepción de los fondos enviados de Nación.	X			24/05/2023 – 25/07/2023 27/12/2022 – 10/10/23
Importe de transferencia.	X			$ 374.960 – $ 558.100 $ 460.000 – $ 1.170.000
Describa Línea de Acción motivo de la transferencia recibida (Ver Objeto).	X			Fdo Escolar – Fdo Escolar PMI - PMI
Formuló Expediente correspondiente a la transferencia?.	X			Presenta Legajo
2- INVERSIÓN DE LOS FONDOS	**SI**	**NO**	**PARCIAL**	**Comentarios**
La inversión de los fondos se destinó a la Línea de Acción establecida?.	X			Adjunta
Se realizó la inversión de acuerdo a la clasificación de gastos elegibles?.	X			Adjunta
Solicitó presupuestos de acuerdo a la normativa vigente?.	X			Presenta
Dispone de la Planilla de Alta Patrimonial?.	X			Adjunta
3- PUBLICIDAD	**SI**	**NO**	**PARCIAL**	**Comentarios**
Publica bajo el formato vigente en forma mensual los gastos realizados?	X			
Donde lo expone?	X			Pizarrón Institucional
4- RENDICIÓN DEL APORTE				
¿Dispone de la rendición?	X			Adjunta
¿Presentó la rendición en los plazos estipulados?	X			
¿Se presentó en formato papel y digital?	X			Adjunta
¿Presentó informe correspondiente a la Línea de Acción junto a la rendición?	X			Presenta
5- SALDO ACTUAL DE LA TARJETA	**SI**	**NO**	**PARCIAL**	
¿Dispone del saldo actual de la Tarjeta?	X			$ 985,57

6- ARCHIVO DE LA DOCUMENTACIÓN RESPALDATORIA	SI	NO	PARCIAL	Comentarios
¿Dispone de un ambiente para archivo de la documentación?	X			En Dirección
ACLARACIONES - COMENTARIOS:				
Sin Aclaraciones ni comentarios.....				
Firmado por **Directora**	**Auditores AGPS**			

Centro de Educación Técnica Nº 7120
RM Nº 386/2023

Programa: INET - Ministerio de Educación				
Establecimiento: Centro de Educación Técnica Nº 7120				
Director del Establecimiento: Profesor Cesar Cardozo				
Domicilio: La Opinión Nº 6 - Barrio Intersindical - Salta				
CUE Nº: 660147600				
RM Nº 386/2023				
Línea de Acción: PMI EQUIPAMIENTO INSTITUCIONAL				
Monto Total Transferido $ 2,145.000,00				
Titular Tarjeta Banco Nación: Profesor Cesar Cardozo				
Tarjeta Banco Nación Nº: 5273 4142 0730 5964				
DETALLE DE TRANSFERENCIAS RECIBIDA - IMPORTE EJECUTADO				
Fecha Transferencia Banco Nación	**Importe Transferencia Recibida**	**Importe Ejecutado**	**Saldo a Ejecutar**	**Saldo Tarjeta 11/12/2024**
17/10/2023	$ 2.145.000,00	$ 2.145.000,00	$ -	$ 10.004,66
TOTALES	**$ 2.145.000,00**	**$ 2.145.000,00**	**$ -**	
ACLARACION: El Director tiene dinero en efectivo $ 61.764,71 00.-				
DETALLE DE BIENES DE USO				
Fecha Factura	**Nº Factura**	**Nº C.U.I.T.**	**Importe**	**Alta Patrimonial**
03/07/2024	B 00020-00193405	20-23167235-5	$ 417.734,00	
22/10/2024	B 00005-00000969	27-36346706-2	$ 320.000,00	
31/10/2023	B 00039-00001073	30-71249388-3	$ 41.883,74	
02/11/2023	B 00005-00159650	27-21665492-2	$ 153.580,39	
17/07/2024	B 00015-00022331	33-71566395-9	$ 215.639,42	
10/08/2024	C 00002-00000148	20-26898233-8	$ 100.000,00	
30/05/2024	B 00005-00000002	20-30235759-6	$ 190.000,00	
18/06/2024	C 00003-00000643	20-25188831-8	$ 143.000,00	
31/10/2023	B 00004-00047899	30-71649345-4	$ 351.345,00	
23/09/2024	B 00003-00002844	20-21480173-7	$ 179.990,00	
31/10/2023	B 00039-00001072	30-71249388-3	$ 31.827,45	
SUBTOTAL DE BIENES DE USO				
OTROS GASTOS				No Aplica

TOTAL PAGADO	$ 2.145.000,00

DETALLE DE RENDICIÓN - DIGITAL				
Fecha de Presentación	Rendición Sitrared	Importe Rendido	Fecha de Aprobación de Rendición	Publicidad de Rendición
18/06/2024	$2.145.000,00	$ 2.145.000,00	Sin constancia de aprobación	SI
DETALLE DE RENDICIÓN - FORMATO PAPEL				
Fecha de Presentación	Rendición Papel	Importe Rendido	Fecha de Aprobación de Rendición	Publicidad de Rendición
En Proceso	En Proceso	En Proceso	En Proceso	En Proceso

PROGRAMA DE TRABAJO ESTABLECIMIENTO EDUCATIVOS				
PROGRAMA INET – MINISTERIO DE EDUCACIÓN				
FECHA VISITA	11/12/2024 Auditor/es AGPS: Lic. M. V. – CPN M. G.			
CUE	6601176			
Nombre Establecimiento	Centro de Educación Técnica Nº 7120			
Ubicación	La Opinión Nº 6 – Bº Intersindical – Actualmente la calle se denomina Gral. Pico La Pampa Nº 6.			
Localidad	Salta			
Funcionario Entrevistado	Técnico César E. Cardozo			
Designación Funcionario	Adjunta			
1- TRANSFERENCIA DE FONDOS: RM Nº 386/2023	**SI**	**NO**	**PARCIAL**	**Comentarios**
Fecha de recepción de los fondos enviados de Nación.	X			17/10/2023
Importe de transferencia.	X			$ 2.145.000
Describa Línea de Acción motivo de la transferencia recibida (Ver Objeto).	X			Fondo Escolar
Formuló Expediente correspondiente a la transferencia?.	X			Presenta Legajo
2- INVERSIÓN DE LOS FONDOS	**SI**	**NO**	**PARCIAL**	**Comentarios**
La inversión de los fondos se destinó a la Línea de Acción establecida?.	X			Adjunta copia
Se realizó la inversión de acuerdo a la clasificación de gastos elegibles?.	X			Adjunta documentación
Solicitó presupuestos de acuerdo a la normativa vigente?.	X			Adjunta
Dispone de la Planilla de Alta Patrimonial?.	X			Presenta carga en SITRARED.
3- PUBLICIDAD	**SI**	**NO**	**PARCIAL**	**Comentarios**
Publica bajo el formato vigente en forma mensual los gastos realizados?	X			
Donde lo expone?	X			En Sala de Profesores
4- RENDICIÓN DEL APORTE				
¿Dispone de la rendición?	X			Presenta carga en Sitrared
¿Presentó la rendición en los plazos estipulados?	X			18/06/24

¿Se presentó en formato papel y digital?	X			Solo formato digital en SITRARED
¿Presentó informe correspondiente a la Línea de Acción junto a la rendición?	X			Elevará cuando realice la rendición en papel.
5- SALDO ACTUAL DE LA TARJETA	**SI**	**NO**	**PARCIAL**	
¿Dispone del saldo actual de la Tarjeta?	X			$ 10.004,66
6- ARCHIVO DE LA DOCUMENTACIÓN RESPALDATORIA	**SI**	**NO**	**PARCIAL**	**Comentarios**
¿Dispone de un ambiente para archivo de la documentación?	X			En Sala de Profesores bajo llave
ACLARACIONES - COMENTARIOS:				
En breve realizará la presentación en formato papel.				
Firmado por **Encargado**	**Auditores AGPS**			

RM Nº 1156/2022

Programa: INET - Ministerio de Educación				
Establecimiento: Centro de Educación Técnica Nº 7120				
Director del Establecimiento: Profesor Cesar Cardozo				
Domicilio: La Opinión Nº 6 - Barrio Intersindical - Salta				
CUE Nº: 660147600				
RM Nº 1156/2022				
Línea de Acción: PLAN DE MEJORA INSTITUCIONAL – ETP –Entornos Formativos				
Monto Total Transferido $ 450.598,00				
Titular Tarjeta Banco Nación: Profesor Cesar Cardozo				
Tarjeta Banco Nación Nº: 5273 4142 0730 5964				
DETALLE DE TRANSFERENCIAS RECIBIDA - **IMPORTE EJECUTADO**				
Fecha Transf. Banco Nación	**Importe Transferencia Recibida**	**Importe Ejecutado**	**Saldo a Ejecutar**	**Saldo Tarjeta 10/12/2024**
29/12/2022	$ 450.598,00	$ 218.828,63	$ 231.769,37	$ 10.004,66
TOTALES	**$ 450.598,00**	**$ 218.828,63**	**$ 231.769,37**	
ACLARACION: El Director tiene dinero en efectivo $ 61.764,71,00.-				
DETALLE DE BIENES DE USO				
Fecha Factura	**Nº Factura**	**Nº C.U.I.T.**	**Importe**	**Alta Patrimonial**
07/03/2023	B 00004-00000011	20-12924422-5	$ 160.000,00	En Proceso
01/06/2023	B 00006-00067937	30-70956772-8	$ 58.828,63	En Proceso
TOTAL PAGADO			**$ 218.828,63**	
ACLARACION: La totalidad de los fondos ejecutados fueron comprobados a través del Informe emitido SITRARED y con los originales de los comprobantes (Facturas, Tickets), los cuales tuvimos a la vista.				

DETALLE DE RENDICIÓN - DIGITAL				
Fecha de Pre-	**Rendición Sitra-**	**Importe Rendido**	**Fecha de Aprobación**	**Publicidad de**

sentación	red		de Rendición	Rendición
10/12/2024	$ 218.828,63	$ 218.828,63	En Proceso	SI
DETALLE DE RENDICIÓN - FORMATO PAPEL				
Fecha de Presentación	**Rendición Papel**	**Importe Rendido**	**Fecha de Aprobación de Rendición**	**Publicidad de Rendición**
En Proceso	En Proceso	En Proceso	En Proceso	En Proceso

PROGRAMA DE TRABAJO ESTABLECIMIENTO EDUCATIVOS				
PROGRAMA INET – MINISTERIO DE EDUCACIÓN				
FECHA VISITA	11/12/2024	Auditores AGPS: Lic. M. V. – CPN M. G.		
CUE	6601476			
Nombre Establecimiento	Centro de Educación Técnica Nº 7120			
Ubicación	La Opinión Nº 3 – Bº Intersindical – Actualmente la calle se denomina Gral. Pico La Pampa Nº 6			
Localidad	Salta			
Funcionario Entrevistado	Técnico César E. Cardozo			
Designación Funcionario	Adjunta			
1- TRANSFERENCIA DE FONDOS: RM Nº 1155/2022	**SI**	**NO**	**PARCIAL**	**Comentarios**
Fecha de recepción de los fondos enviados de Nación.	X			29/12/2022
Importe de transferencia.	X			$ 450.598.-
Describa Línea de Acción motivo de la transferencia recibida (Ver Objeto).	X			Fondo Escolar - Herramental
Formuló Expediente correspondiente a la transferencia?.	X			Presenta Legajo
2- INVERSIÓN DE LOS FONDOS	**SI**	**NO**	**PARCIAL**	**Comentarios**
La inversión de los fondos se destinó a la Línea de Acción establecida?.	X			Adjunta copia
Se realizó la inversión de acuerdo a la clasificación de gastos elegibles?.	X			Presenta documentación
Solicitó presupuestos de acuerdo a la normativa vigente?.	X			Adjunta
Dispone de la Planilla de Alta Patrimonial?.	X			Carga en proceso en SITRARED.
3- PUBLICIDAD	**SI**	**NO**	**PARCIAL**	**Comentarios**
Publica bajo el formato vigente en forma mensual los gastos realizados?	X			En Sala de Profesores
Donde lo expone?	X			En Sala de Profesores
4- RENDICIÓN DEL APORTE				
¿Dispone de la rendición?	X			Carga en Proceso en SITRARED

¿Presentó la rendición en los plazos estipulados?	X			Al 10/12/2024 carga en proceso.
¿Se presentó en formato papel y digital?	X			Solo formato digital en SITRARED
¿Presentó informe correspondiente a la Línea de Acción junto a la rendición?	X			En proceso
5- SALDO ACTUAL DE LA TARJETA	**SI**	**NO**	**PARCIAL**	
¿Dispone del saldo actual de la Tarjeta?	X			$ 10.004,86 y en efectivo $ 61.764,71.
6- ARCHIVO DE LA DOCUMENTACIÓN RESPALDATORIA	**SI**	**NO**	**PARCIAL L**	**Comentarios**
¿Dispone de un ambiente para archivo de la documentación?	X			En Sala de Profesores bajo llave
ACLARACIONES - COMENTARIOS:				
En breve realizará la presentación en formato papel.				
Firmado por **Encargado**	**Auditores AGPS**			

RM Nº 957/2022

Programa: INET - Ministerio de Educación				
Establecimiento: Centro de Educación Técnica Nº 7120				
Director del Establecimiento: Profesor Cesar Cardozo				
Domicilio: La Opinión Nº 6 - Barrio Intersindical - Salta				
CUE Nº: 660147600 **RM Nº 957/2022**				
Línea de Acción: Fondo Escolar - Programa 39 - INET				
Monto Total Transferido $ 409.453,00				
Titular Tarjeta Banco Nación: Profesor Cesar Cardozo				
Tarjeta Banco Nación Nº: 5273 4142 0730 5964				
DETALLE DE TRANSFERENCIAS RECIBIDA - IMPORTE EJECUTADO				
Fecha Transferencia Banco Nación	**Importe Transferencia Recibida**	**Importe Ejecutado**	**Saldo a Ejecutar**	**Saldo Tarjeta 10/12/2024**
31/07/2023	$ 409.453,00	$ 409.453,00	$ -	$ 10.004,86
TOTALES	**$ 409.453,00**	**$ 409.453,00**	**$ -**	//////////////////////
ACLARACION: El Director tiene dinero en efectivo $ 61.764,71,00.-				
DETALLE DE BIENES DE USO				
Fecha Factura	**Nº Factura**	**Nº C.U.I.T.**	**Importe**	**Alta Patrimonial**
04/12/2023	C 00003-00000303	20-25186631-8	$ 14.400,00	No Aplica
29/08/2023	B 00039-00000936	30-71249388-3	$ 37.350,28	No Aplica
15/11/2023	C 00002-00000654	20-23316499-3	$ 2.470,00	No Aplica
07/09/2023	B 00005-00000652	27-36346706-2	$ 21.160,00	No Aplica

15/02/2024	C 00002-00000686	20-23316499-3	$ 28.000,00	No Aplica
09/11/2023	C 00003-00000251	20-25186631-8	$ 4.600,00	No Aplica
12/06/2024	B 00047-00005805	30-70986757-8	$ 14.599,99	No Aplica
12/01/2024	B 00005-00166994	27-21665492-2	$ 2.949,69	No Aplica
28/11/2023	B 00043-00002799	30-70986757-8	$ 5.435,50	No Aplica
23/10/2023	C 00002-00000641	20-23316499-3	$ 3.420,00	No Aplica
18/11/2023	C 00002-00000655	20-23316499-3	$ 3.700,00	No Aplica
10/08/2023	C 00002-00000611	20-23316499-3	$ 3.500,00	No Aplica
25/04/2024	C 00002-00000713	20-23316499-3	$ 6.400,00	No Aplica
28/05/2024	C 00002-00000724	20-23316499-3	$ 3.930,00	No Aplica
03/10/2023	B 00001-00000169	30-71801034-5	$ 13.487,40	No Aplica
23/04/2024	C 00002-00000710	20-23316499-3	$ 6.150,00	No Aplica
12/06/2024	B 00047-00005806	30-70986757-8	$ 61.130,31	No Aplica
23/11/2023	B 00020-00142116	20-23167235-5	$ 17.243,00	No Aplica
01/10/2024	C 00003-00000829	20-25186631-8	$ 10.440,19	No Aplica
26/10/2023	C 00003-00000222	20-25186631-8	$ 3.350,00	No Aplica
28/09/2023	C 00002-00000635	20-23316499-3	$ 3.000,00	No Aplica
23/07/2024	B 00047-00006419	30-70986757-8	$ 23.480,00	No Aplica
07/09/2023	B 00047-00001978	30-70986757-8	$ 18.589,44	No Aplica
17/08/2023	B 00047-00001818	30-70986757-8	$ 21.700,20	No Aplica
24/08/2023	B 00020-00117984	20-23167235-5	$ 34.267,00	No Aplica
01/07/2024	C 00003-00000664	20-25186631-8	$ 11.100,00	No Aplica
03/10/2023	B 00003-00002145	30-71589596-6	$ 33.600,00	
SUBTOTAL DE BIENES DE USO				
OTROS GASTOS				No Aplica
TOTAL PAGADO			**$ 409.453,00**	

DETALLE DE RENDICIÓN - DIGITAL			
Fecha de Presentación	**Rendición Sitrared**	**Importe Rendido**	**Publicidad de Rendición**
26/09/2024	$ 409.453,00	$ 409.453,00	SI
DETALLE DE RENDICIÓN - FORMATO PAPEL			
Fecha de Presentación	**Rendición Papel**	**Importe Rendido**	**Publicidad de Rendición**
En Proceso	En Proceso	En Proceso	En Proceso

PROGRAMA DE TRABAJO ESTABLECIMIENTO EDUCATIVOS		
PROGRAMA INET – MINISTERIO DE EDUCACIÓN		
FECHA VISITA	11/12/2024	Auditor/es AGPS: Lic. Mario Villarroel – CPN Mauricio Gallo
CUE	6601476	
Nombre Establecimiento	Centro de Educación Técnica Nº 7120	
Ubicación	La Opinión Nº 6 – Bº Intersincical – Actualmente la calle se denomina Gral. Pico La Pampa Nº 6.	
Localidad	Salta	
Funcionario Entrevistado	Técnico César E. Cardozo	
Designación Funcionario	Adjunta	

1- TRANSFERENCIA DE FONDOS: RM Nº 957/2022	SI	NO	PARCIAL	Comentarios
Fecha de recepción de los fondos enviados de Nación.	X			31/07/2023
Importe de transferencia.	X			$ 409.453
Describa Línea de Acción motivo de la transferencia recibida (Ver Objeto).	X			Reparac. menores, Insumos y Herram. menor
Formuló Expediente correspondiente a la transferencia?.	X			Presenta Legajo
2- INVERSIÓN DE LOS FONDOS	**SI**	**NO**	**PARCIAL**	**Comentarios**
La inversión de los fondos se destinó a la Línea de Acción establecida?.	X			Adjunta copia
Se realizó la inversión de acuerdo a la clasificación de gastos elegibles?.	X			Adjunta documentación
Solicitó presupuestos de acuerdo a la normativa vigente?.	X			Se realizó compra Dta.
Dispone de la Planilla de Alta Patrimonial?.	X			Se trata de bienes de consumo.
3- PUBLICIDAD	**SI**	**NO**	**PARCIAL**	**Comentarios**
Publica bajo el formato vigente en forma mensual los gastos realizados?	X			
Donde lo expone?	X			En Sala de Profesores
4- RENDICIÓN DEL APORTE				
¿Dispone de la rendición?	X			Presenta carga en Sitrared
¿Presentó la rendición en los plazos estipulados?	X			26/09/24
¿Se presentó en formato papel y digital?	X			Solo formato digital
¿Presentó informe correspondiente a la Línea de Acción junto a la rendición?	X			Elevará cuando realice la rendición en papel.
5- SALDO ACTUAL DE LA TARJETA	**SI**	**NO**	**PARCIAL**	
¿Dispone del saldo actual de la Tarjeta?	X			$ 10.004,66
6- ARCHIVO DE LA DOCUMENTACIÓN RESPALDATORIA	**SI**	**NO**	**PARCIAL**	**Comentarios**
¿Dispone de un ambiente para archivo de la documentación?	X			En Sala de Profesores bajo llave
ACLARACIONES - COMENTARIOS:				
En breve realizará la presentación en formato papel.				
Firmado por **Encargado**	**Auditores AGPS**			

Unidad de Formación, Investigación y Desarrollo Tecnológico – UFIDET
DIT Nº 1156/2022

Programa: INET - Ministerio de Educación
Establecimiento: Unidad de Formación, Investigación y Desarrollo Tecnolog. - UFIDET
Director del Establecimiento: Profesor Anibal Flores
Domicilio: Fragata Libertad Nº 350 - Bº Ciudad del Milagro - Salta

CUE Nº: 6601332				
DIT Nº 1156/2022				
Linea de Acción: Plan de Mejora Institucional - Entornos Formativos				
Monto Total Transferido $ 758.954,00				
Titular Tarjeta Banco Nación: Profesor Aníbal Flores				
Tarjeta Banco Nación Nº: 5273 416508569586				
DETALLE DE TRANSFERENCIAS RECIBIDA - IMPORTE EJECUTADO				
Fecha Transf. Banco Nación	Importe Transferencia Recibida	Importe Ejecutado	Saldo a Ejecutar	Saldo Tarjeta 10/12/2024
29/12/2022	$ 758.954,12	$ 765.350,00	-$ 6.395,88	$ 1.587.737,05
TOTALES	**$ 758.954,12**	**$ 765.350,00**	**-$ 6.395,88**	
DETALLE DE GASTOS				
Fecha Factura	Nº Factura	Nº C.U.I.T.	Importe	Alta Patrimonial
30/03/2023	B - 0003-00007118	27-26701079-5	$ 672.000,00	SI
30/03/2023	B - 0002-00001144	20-13845535-4	$ 93.350,00	No Aplica
SUBTOTAL DE BIENES DE USO			**$ 672.000,00**	
OTROS GASTOS			**$ 93.350,00**	
TOTAL PAGADO			**$ 765.350,00**	

DETALLE DE RENDICIÓN - DIGITAL			
Fecha de Presentación	Rendición Sitrared	Importe Rendido	Publicidad de Rendición
24/04/2023	$ 758.954,00	$ 765.350,00	SI
DETALLE DE RENDICIÓN - FORMATO PAPEL			
Fecha de Presentación	Rendición Papel	Importe Rendido	Publicidad de Rendición
26/07/2023	$ 758.954,00	$ 765.350,00	SI

RM Nº 386/2023

Programa: INET - Ministerio de Educación				
Establecimiento: Unidad de Formación, Investigación y Desarrollo Tecnolog. - UFIDET				
Director del Establecimiento: Profesor Aníbal Flores				
Domicilio: Fragata Libertad Nº 350 - Bº Ciudad del Milagro - Salta				
CUE Nº: 6601332				
RM Nº 386/2023				
Linea de Acción: PMI Equipamiento Institucional				
Monto Total Transferido $ 1.170.000,00				
Titular Tarjeta Banco Nación: Profesor Aníbal Flores				
Tarjeta Banco Nación Nº: 5273 416508569586				
DETALLE DE TRANSFERENCIAS RECIBIDA - IMPORTE EJECUTADO				
Fecha Transferencia Banco Nación	Importe Transferencia Recibida	Importe Ejecutado	Saldo a Ejecutar	Saldo Tarjeta 10/12/2024
17/10/2023	$ 1.170.000,00	$ 1.170.000,00	$ -	$ 1.587.737,05

TOTALES	**$ 1.170.000,00**	**$ 1.170.000,00**	**$ -**	
DETALLE DE GASTOS				
Fecha Factura	**Nº Factura**	**Nº C.U.I.T.**	**Importe**	**Alta Patrimonial**
24/05/2024	B - 2020-00012766	27-32314292-6	$ 229.229,00	SI
27/05/2024	B - 0004-00178112	20-27272691-5	$ 188.508,00	SI
27/05/2024	B - 0005-00027264	30-67610615-0	$ 160.800,00	SI
31/05/2024	B - 0010-00000414	30-71604381-5	$ 210.180,00	SI
29/05/2024	B - 0007-00000020	30-71667544-7	$ 268.872,68	SI
04/07/2024	B - 0001-00000090	30-71809184-1	$ 112.410,32	SI
SUBTOTAL DE BIENES DE USO			**$ 1.170.000,00**	
OTROS GASTOS			$ -	No Aplica
TOTAL PAGADO			**$ 1.170.000,00**	

DETALLE DE RENDICIÓN - DIGITAL			
Fecha de Presentación	**Rendición Sitrared**	**Importe Rendido**	**Publicidad de Rendición**
27/11/2023	$ 1.170.000,00	$ 1.170.000,00	SI
DETALLE DE RENDICIÓN - FORMATO PAPEL			
Fecha de Presentación	**Rendición Papel**	**Importe Rendido**	**Publicidad de Rendición**
08/11/2024	$ 1.170.000,00	$ 1.170.000,00	SI

RM Nº 732/2023

Programa: INET - Ministerio de Educación				
Establecimiento: Unidad de Formación, Investigación y Desarrollo Tecnolog. - UFIDET				
Director del Establecimiento: Profesor Aníbal Flores				
Domicilio: Fragata Libertad Nº 350 - Bº Ciudad del Milagro - Salta				
CUE Nº: 6601332				
RM Nº 732/2023				
Línea de Acción: Plan de Mejora Institucional				
Monto Total Transferido $ 1.175.600,00				
Titular Tarjeta Banco Nación: Profesor Aníbal Flores				
Tarjeta Banco Nación Nº: 5273 416508569586				
DETALLE DE TRANSFERENCIAS RECIBIDA - IMPORTE EJECUTADO				
Fecha Transferencia Banco Nación	**Importe Transferencia Recibida**	**Importe Ejecutado**	**Saldo a Ejecutar**	**Saldo Tarjeta 10/12/2024**
31/07/2023	$ 1.175.600,00	$ 1.175.600,00	$ -	$ 1.587.737,05
TOTALES	**$ 1.175.600,00**	**$ 1.175.600,00**	**$ -**	
DETALLE DE GASTOS				
Fecha Factura	**Nº Factura**	**Nº C.U.I.T.**	**Importe**	**Alta Patrimonial**
23/08/2023	B - 0004-00112829	30-68124049-3	$ 22.575,16	No Aplica
23/08/2023	C - 0001-00007371	20-34217686-1	$ 1.480,00	No Aplica
25/08/2023	B - 0004-00000899	20-26793839-4	$ 73.000,00	No Aplica
25/08/2023	B - 0005-00010911	30-71667544-7	$ 76.510,00	SI

28/08/2023	B - 0003-00004579	30-63790300-0	$ 24.290,00	SI
08/09/2023	B - 0002-00004250	20-23744150-9	$ 19.820,00	No Aplica
28/08/2023	B - 0002-00001265	27-32314292-6	$ 195.000,00	SI
30/08/2023	B - 0010-00016981	30-71535725-5	$ 27.410,00	SI
27/09/2023	C - 0002-00000048	20-22392912-6	$ 50.000,00	No Aplica
17/10/2023	C - 0225-00002029	34-54668706-8	$ 131.200,00	No Aplica
28/08/2023	C - 0006-00000133	23-31545664-9	$ 38.500,00	SI
06/11/2023	C - 0002-00000051	20-22392912-6	$ 40.000,00	No Aplica
26/10/2023	TF 0006-00014501	30-58101144-6	$ 19.400,00	No Aplica
26/10/2023	C - 0002-00004330	20-23744150-9	$ 11.990,00	No Aplica
15/11/2023	B - 0011-00000098	23-29127300-9	$ 79.000,00	SI
21/11/2023	B - 0005-00002864	30-71746561-6	$ 79.900,00	SI
08/11/2023	B - 0004-00000415	27-10582142-0	$ 79.999,00	No Aplica
23/11/2023	B - 0011-00000465	30-70956772-8	$ 79.629,52	SI
23/11/2023	B - 0005-00002001	30-715582219-4	$ 79.990,00	SI
24/11/2023	C - 0004-00001772	20-34217686-1	$ 28.780,00	No Aplica
24/11/2023	C - 0004-00001773	20-34217686-1	$ 17.126,32	No Aplica
SUBTOTAL DE BIENES DE USO			**$ 680.229,52**	
OTROS GASTOS			**$ 495.370,48**	No Aplica
TOTAL PAGADO			**$ 1.175.600,00**	

DETALLE DE RENDICIÓN - DIGITAL			
Fecha de Presentación	**Rendición Sitrared**	**Importe Rendido**	**Publicidad de Rendición**
27/11/2023	$ 1.175.600,00	$ 1.175.600,00	SI
DETALLE DE RENDICIÓN - FORMATO PAPEL			
Fecha de Presentación	**Rendición Papel**	**Importe Rendido**	**Publicidad de Rendición**
21/08/2023	$ 1.175.600,00	$ 1.175.600,00	SI

RM Nº 957/2022

Programa: INET - Ministerio de Educación				
Establecimiento: Unidad de Formación, Investigación y Desarrollo Tecnolog. - UFIDET				
Director del Establecimiento: Profesor Anibal Flores				
Domicilio: Fragata Libertad Nº 350 - Bº Ciudad del Milagro - Salta				
CUE Nº: 6601332				
RM Nº 957/2022				
Linea de Acción: Plan Mejora				
Monto Total Transferido $ 822.920,00				
Titular Tarjeta Banco Nación: Profesor Anibal Flores				
Tarjeta Banco Nación Nº: 5273 416508569586				
DETALLE DE TRANSFERENCIAS RECIBIDA - IMPORTE EJECUTADO				
Fecha Transferencia Banco Nación	**Importe Transferencia Recibida**	**Importe Ejecutado**	**Saldo a Ejecutar**	**Saldo Tarjeta 10/12/2024**
29/12/2022	$ 822.920,00	$ 822.920,00	$ -	$ 1.587.737,05
TOTALES	**$ 822.920,00**	**$ 822.920,00**	**$ -**	//////////////////////
DETALLE DE GASTOS				

Fecha Factura	Nº Factura	Nº C.U.I.T.	Importe	Alta Patrimonial
14/08/2023	C - 0005-00000701	27-41985021-2	$ 6.600,00	No Aplica
24/08/2023	B - 0004-00000346	27-10582142-0	$ 10.100,00	No Aplica
25/08/2023	B - 0004-00000898	20-26793839-4	$ 73.000,00	No Aplica
01/09/2023	B - 0003-00002671	20-24178687-1	$ 18.900,01	No Aplica
28/08/2023	B - 0002-00001266	27-32314292-6	$ 158.000,00	No Aplica
11/09/2023	C - 0002-00004255	20-23744150-9	$ 2.010,00	No Aplica
13/09/2023	C - 0002-00000895	20-10993137-4	$ 6.000,00	No Aplica
27/09/2023	C - 0002-00000049	20-22392912-6	$ 40.000,00	No Aplica
17/10/2023	C - 0225-00002030	34-54668706-8	$ 136.300,00	No Aplica
06/11/2023	C - 0002-00000052	20-22392912-6	$ 19.400,00	No Aplica
26/10/2023	C - 0002-00004331	20-23744150-9	$ 2.500,00	No Aplica
19/10/2023	C - 0002-00004318	20-23744150-9	$ 3.000,00	No Aplica
11/11/2023	C - 0002-00000041	20-18894137-1	$ 68.500,00	No Aplica
15/11/2023	B - 0011-00000097	23-29127300-9	$ 78.400,00	No Aplica
21/11/2023	B - 0005-00002863	30-71746561-6	$ 45.310,00	No Aplica
24/11/2023	B - 0001-00000430	27-10582142-0	$ 79.900,00	No Aplica
24/11/2023	C - 0002-00000053	20-22392912-6	$ 74.999,99	No Aplica
SUBTOTAL DE BIENES DE USO			$ -	
OTROS GASTOS			**$ 822.920,00**	No Aplica
TOTAL PAGADO			**$ 822.920,00**	

DETALLE DE RENDICIÓN - DIGITAL			
Fecha de Presentación	**Rendición Sitrared**	**Importe Rendido**	**Publicidad de Rendición**
27/11/2023	$ 822.920,00	$ 822.920,00	SI
DETALLE DE RENDICIÓN - FORMATO PAPEL			
Fecha de Presentación	**Rendición Papel**	**Importe Rendido**	**Publicidad de Rendición**
21/08/2024	$ 822.920,00	$ 822.920,00	SI

PROGRAMA DE TRABAJO ESTABLECIMIENTO EDUCATIVOS		
PROGRAMA INET – MINISTERIO DE EDUCACIÓN		
FECHA VISITA	10/12/2024	Auditores AGPS: Lic. Mario Villarroel – CPN Mauricio Gallo
CUE	6601332	
Nombre Establecimiento	Unidad de Formación, Investigación y Desarrollo Tecnológico (UFIDET)	
Ubicación	Fragata Libertad 350 – Barrio Ciudad del Milagro.	
Localidad	Salta	
Funcionario Entrevistado	Profesor Aníbal Flores	
Designación Funcionario	Adjunta Memorandum Nº 258/24 del MECyT-SGE.	

1- TRANSFERENCIA DE FONDOS: DIT Nº 1156/22 – RM 957/22 – RM 732/23 – RM 386/23.	SI	NO	PARCIAL	Comentarios
Fecha de recepción de los fondos enviados de Nación.	X			27/12/2022 – 25/07/2023 10/10/2023 – 10/10/2023
Importe de transferencia.	X			$ 758.954,12 - $ 822.920 - $ 1.175.000 - $ 1.170.000.
Describa Línea de Acción motivo de la transferencia recibida (Ver Objeto).	X			PMI – Fdo. Escolar Fdo. Escolar – PMI Equip.
Formuló Expediente correspondiente a la transferencia?.	X			Presenta Legajos
2- INVERSIÓN DE LOS FONDOS	**SI**	**NO**	**PARCIAL**	**Comentarios**
La inversión de los fondos se destinó a la Línea de Acción establecida?.	X			Adjunta
Se realizó la inversión de acuerdo a la clasificación de gastos elegibles?.	X			Presenta documentación
Solicitó presupuestos de acuerdo a la normativa vigente?.	X			Adjunta
Dispone de la Planilla de Alta Patrimonial?.	X			Adjunta
3- PUBLICIDAD	**SI**	**NO**	**PARCIAL**	**Comentarios**
Publica bajo el formato vigente en forma mensual los gastos realizados?	X			
Donde lo expone?	X			Transparente Institucional
4- RENDICIÓN DEL APORTE				
¿Dispone de la rendición?	X			Adjunta en formato digital y papel.
¿Presentó la rendición en los plazos estipulados?	X			
¿Se presentó en formato papel y digital?	X			Adjunta
¿Presentó informe correspondiente a la Línea de Acción junto a la rendición?	X			Adjunta
5- SALDO ACTUAL DE LA TARJETA	**SI**	**NO**	**PARCIAL**	
¿Dispone del saldo actual de la Tarjeta?	X			$ 1.987.737,05.
6- ARCHIVO DE LA DOCUMENTACIÓN RESPALDATORIA	**SI**	**NO**	**PARCIAL**	**Comentarios**
¿Dispone de un ambiente para archivo de la documentación?	X			En Dpto. Contable de UFI-DET.
ACLARACIONES - COMENTARIOS:				
Sin Aclaraciones ni comentarios.....				
Firmado por **Directora**	**Auditores AGPS**			

Anexos II – Informe Financiero y Programa de Trabajo de la Jurisdicción

Unidad Técnica Provincial (UTP)
RM 321/2022

PROGRAMA DE TRABAJO JURISDICCIONAL		
PROGRAMA INET – MINISTERIO DE EDUCACIÓN		
FECHA VISITA	11/02/2025	Auditores AGPS: Lic M. V. – CPN M. G.
Ente	Ministerio de Educación, Cultura, Ciencia y Tecnología	
	Secretaría de Gestión Educativa	
	Unidad Técnica Provincial (UTP)	
Ubicación	Caseros Nº 322 – 3º Piso – Salta - Capital	
Funcionario Entrevistado	Cr. I. Tapia – Coord. de UTP – Cra. P. Carafencho – Resp. Contable.	
Responsable Provincial INET	Profesor Diego López Morillo	
Designación	Subsecretario de Educación y Trabajo de la Provincia	
Operador Provincial	Cr. Ignacio Tapia	
Designación		

1- TRANSFERENCIA DE FONDOS – RM 321/2022	**SI**	**NO**	**PARCIAL**	**Comentarios**
Fecha de recepción de los fondos enviados de Nación.	X			Se adjunta planilla.
Importe de transferencia	X			Se adjunta Print Pantalla de Sitrared
Describa Linea de Acción motivo de la transferencia recibida. (Ver Objeto)	X			Indicada en cada RM.
Formuló Legajo/Expediente correspondiente a la transferencia?	X			En Archivo presenta.
2- INVERSIÓN DE LOS FONDOS	**SI**	**NO**	**PARCIAL**	**Comentarios**
La inversión de los fondos se destinó a la Linea de Acción establecida?	X			Limitado por el presupuesto y dictamen.
Se realizó la inversión de acuerdo a la clasificación de gastos elegibles?	X			Si, según dictamen.
Que criterio utilizó para efectuar la/s contrataciónes?	X			Ley Nº 8072 /Decretos.
Dispone de la Planilla de Alta Patrimonial?	X			
3- RENDICIÓN DEL APORTE				
¿Dispone de la rendición?	X			Informe de Rendición.
¿Presentó la rendición en los plazos estipulados?	X			A través de Sitrared
¿Se presentó en formato papel y digital?	X			Ambos formatos.
¿Presentó informe correspondiente a la Linea de Acción junto a la rendición?	X			
4-ARCHIVO DE LA DOCUMENTACIÓN RESPALDATORIA	**SI**	**NO**	**PARCIAL**	**Comentarios**
¿Dispone de un ambiente para archivo de la documentación?	X			En dependencias.

ACLARACIONES - COMENTARIOS:

.....

Firmado por **Coordinador UTP**	**Auditores AGPS**

RM 227/2023

PROGRAMA DE TRABAJO JURISDICCIONAL
PROGRAMA INET – MINISTERIO DE EDUCACIÓN

FECHA VISITA	11/02/2025	Auditor/es AGPS: Lic M. V. – CPN M. G
Ente	Ministerio de Educación, Cultura, Ciencia y Tecnología	
	Secretaría de Gestión Educativa	
	Unidad Técnica Provincial (UTP)	
Ubicación	Caseros N° 322 – 3º Piso – Salta - Capital	
Funcionario Entrevistado	Cr. Ignacio Tapia – Coordinador de la UTP – Cra. Patricia Carafencho – Responsable Contable	
Responsable Provincial INET	Profesor Diego López Morillo	
Designación	Subsecretario de Educación de Educación y Trabajo de la Provincia.	
Operador Provincial	Cr. Ignacio Tapia.	
Designación		

1- TRANSFERENCIA DE FONDOS	**SI**	**NO**	**PARCIAL**	**Comentarios**
Fecha de recepción de los fondos enviados de Nación.	X			Adjunta Resúmenes Bancarios y planillas.
Importe de transferencia	X			Adjunta.
Describa Línea de Acción motivo de la transferencia recibida. (Ver Objeto)	X			Si, Corresponde a las líneas de acción.
Formuló Legajo/Expediente correspondiente a la transferencia?	X			Presenta Legajos
2- INVERSIÓN DE LOS FONDOS	**SI**	**NO**	**PARCIAL**	**Comentarios**
La inversión de los fondos se destinó a la Línea de Acción establecida?	X			Adjunta.
Se realizó la inversión de acuerdo a la clasificación de gastos elegibles?	X			Presenta.
Que criterio utilizó para efectuar la/s contratación/es?	X			Según Convenio.
Dispone de la Planilla de Alta Patrimonial?				
3- RENDICIÓN DEL APORTE				
¿Dispone de la rendición?	X			Presenta.
¿Presentó la rendición en los plazos estipulados?	X			
¿Se presentó en formato papel y digital?	X			Acjunta.
¿Presentó informe correspondiente a la Línea de Acción junto a la rendición?	X			Presenta.
4-ARCHIVO DE LA DOCUMENTACIÓN RESPALDATORIA	**SI**	**NO**	**PARCIAL**	**Comentarios**
¿Dispone de un ambiente para archivo de la documentación?	X			En dependencias.

ACLARACIONES - COMENTARIOS:	
De la RM Nº 227/2023 la UTP gestiono y ejecutó de enero a mayo de 2023. Los otros meses fueron gestionados por la Subsecretaria de Educación. De la RM Nº 587/2023 la gestionó íntegramente la Subsecretaria de Educación.	
Firmado por **Coordinador UTP**	**Auditores AGPS**

UNIDAD DE COORDINACIÓN Y EJECUCION DE PROYECTOS ESPECIALES (UCEPE)

PROGRAMA DE TRABAJO JURISDICCIONAL
PROGRAMA INET – MINISTERIO DE EDUCACIÓN

FECHA VISITA	11/02/2025 | Auditores AGPS: Lic M. V. – CPN M. G.
Ente	Ministerio de Educación, Cultura, Ciencia y Tecnología
	Secretaria de Gestión Educativa
	U.C.E.P.E. – Secretaria de Obras Públicas
Ubicación	Santiago del Estero Nº 2245 – 5º Piso – Torre "B" – Salta - Capital
Funcionario Entrevistado	Ing. R. Mazzaglia – Coord. Gral – Sr. F. Rocabado – Administrativo.
Responsable Provincial INET	Profesor Diego López Morillo
Designación	Subsecretario de Educación de Educación y Trabajo de la Provincia
Operador Provincial	Sr. F. Rocabado
Designación	Administrativo

1- TRANSFERENCIA DE FONDOS – RM 618/2023	**SI**	**NO**	**PARCIAL**	**Comentarios**
Fecha de recepción de los fondos enviados de Nación.	X			Adjunta Resúmenes Bancarios.
Importe de transferencia	X			Total $ 61.628.915,50
Describa Linea de Acción motivo de la transferencia recibida. (Ver Objeto)	X			Fondo Programa Nº 39 – Obras Menores.
Formuló Legajo/Expediente correspondiente a la transferencia?	X			Presenta Legajo.
2- INVERSIÓN DE LOS FONDOS	**SI**	**NO**	**PARCIAL**	**Comentarios**
La inversión de los fondos se destinó a la Linea de Acción establecida?	X			Presenta certificados de obra y facturas.
Se realizó la inversión de acuerdo a la clasificación de gastos elegibles?	X			
Que criterio utilizó para efectuar la/s contratación/es?	X			De acuerdo a Convenio y Directivas de INET.
Dispone de la Planilla de Alta Patrimonial?		X		Son Obras Menores.
3- RENDICIÓN DEL APORTE				
¿Dispone de la rendición?	X			Presenta rendición.
¿Presentó la rendición en los plazos estipulados?	X			Adjunta.
¿Se presentó en formato papel y digital?	X			
¿Presentó informe correspondiente a la Linea de Acción junto a la rendición?	X			Adjunta.

4-ARCHIVO DE LA DOCUMENTACIÓN RESPALDATORIA	SI	NO	PARCIAL	Comentarios
¿Dispone de un ambiente para archivo de la documentación?	X			En dependencias.
ACLARACIONES - COMENTARIOS:				
Sin Comentarios.....				
Firmado por **Coordinador UCEPE**	**Auditores AGPS**			

RM 1579/2022

PROGRAMA DE TRABAJO JURISDICCIONAL
PROGRAMA INET – MINISTERIO DE EDUCACIÓN

FECHA VISITA	11/02/2025	Auditor/es AGPS: Lic M. V. – CPN M. G.		
Ente	Ministerio de Educación, Cultura, Ciencia y Tecnología			
	Secretaría de Gestión Educativa			
	U.C.E.P.E. – Secretaría de Obras Públicas			
Ubicación	Santiago del Estero Nº 2245 – 5º Piso Torre "B" – Salta - Capital			
Funcionario Entrevistado	Ing. R. Mazzaglia – Coord. Gral – Sr. F. Rocabado – Administ..			
Responsable Provincial INET	Profesor Diego López Morillo			
Designación	Subsecr. de Educación de Educación y Trabajo de la Provincia			
Operador Provincial	Sr. Fernando Rocabado			
Designación	Administrativo			
1- TRANSFERENCIA DE FONDOS – RM 1579/22	**SI**	**NO**	**PARCIAL**	**Comentarios**
Fecha de recepción de los fondos enviados de Nación.	X			Adjunta Resúmenes Bancarios.
Importe de transferencia	X			Total $ 218.620.000,00
Describa Línea de Acción motivo de la transferencia recibida. (Ver Objeto)	X			Fondo Programa Nº 09 – Infraest. Fis. Educ. de Instituciones.
Formuló Legajo/Expediente correspondiente a la transferencia?	X			Presenta Legajo.
2- INVERSIÓN DE LOS FONDOS	**SI**	**NO**	**PARCIAL**	**Comentarios**
La inversión de los fondos se destinó a la Línea de Acción establecida?	X			Edificación nueva – E.E.T. Nº 3102 – Gral. Güemes.
Se realizó la inversión de acuerdo a la clasificación de gastos elegibles?	X			
Qué criterio utilizó para efectuar la/s contratación/es?	X			Licitación Pública.
Dispone de la Planilla de Alta Patrimonial?		X		Es edificio nuevo.
3- RENDICIÓN DEL APORTE				
¿Dispone de la rendición?	X			Adjunta.
¿Presentó la rendición en los plazos estipulados?	X			Adjunta.

¿Se presentó en formato papel y cigital?	X			
¿Presentó informe correspondiente a la Línea de Acción junto a la rendición?	X			Adjunta.
4-ARCHIVO DE LA DOCUMENTACIÓN RESPALDATORIA	**SI**	**NO**	**PARCIAL**	**Comentarios**
¿Dispone de un ambiente para archivo de la documentación?	X			En dependencias.
ACLARACIONES - COMENTARIOS:				
Sin Comentarios.....				
Firmado por **Coordinador UCEPE**	**Auditores AGPS**			

Anexo III – Fotográfico

Establecimientos Educativos.-

Esc. ET 3105

Esc. Educ. Espec. Nº 7037

Centro Form Prof. Nº 3166

Centro Form Prof. Nº 7120

Centro Form. Prof. Nº 7035

Centro Form. Prof. Nº 7036

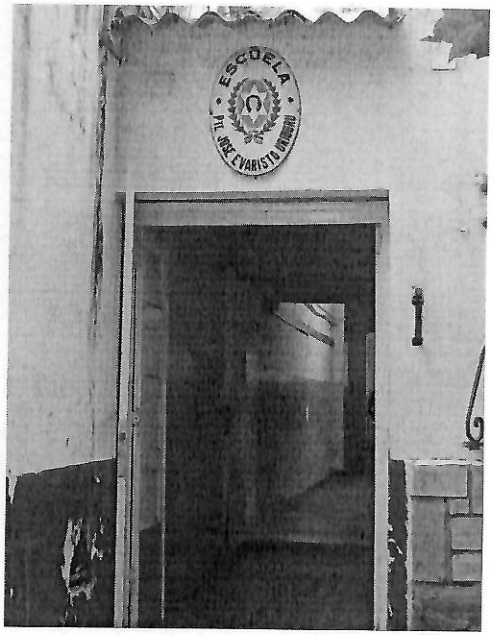

Esc. Educ. Tèc. Nº 3117

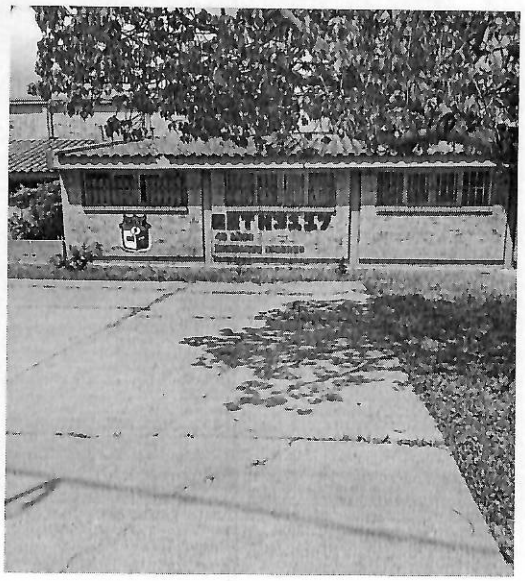

sc. Educ. Tèc. Nº 3133

Esc. Educ. Tèc. Nº 3119 Ex 5119

Esc. Educ. Tec. Nº 3129 Ex 5129

Inst. Sup. Educ. Polic.Nº 6045

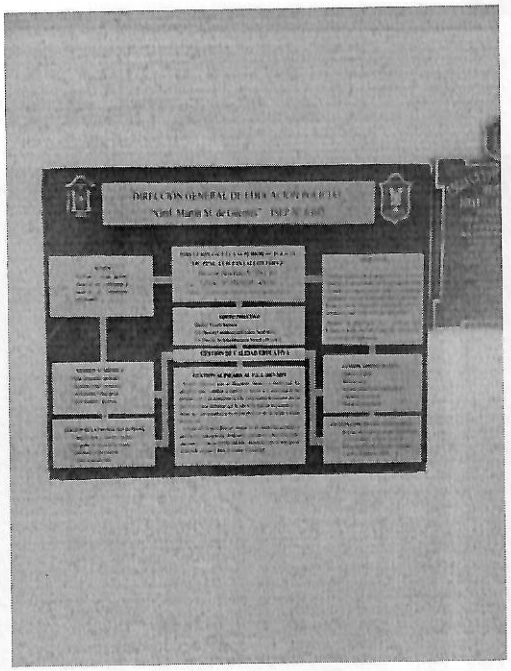

Enst. Educ. Sup. Nº 6043

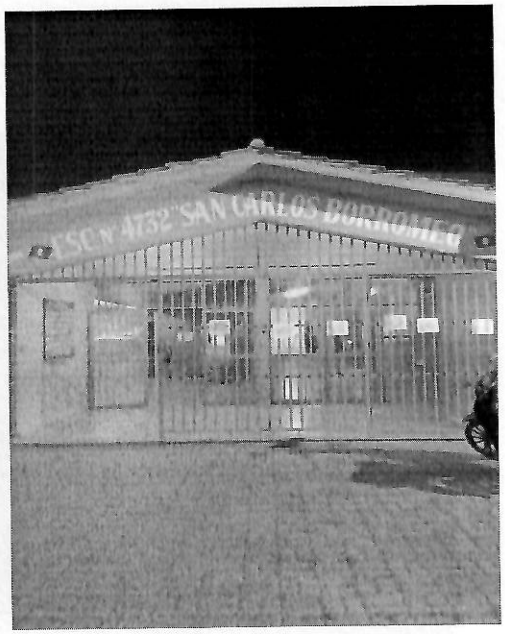
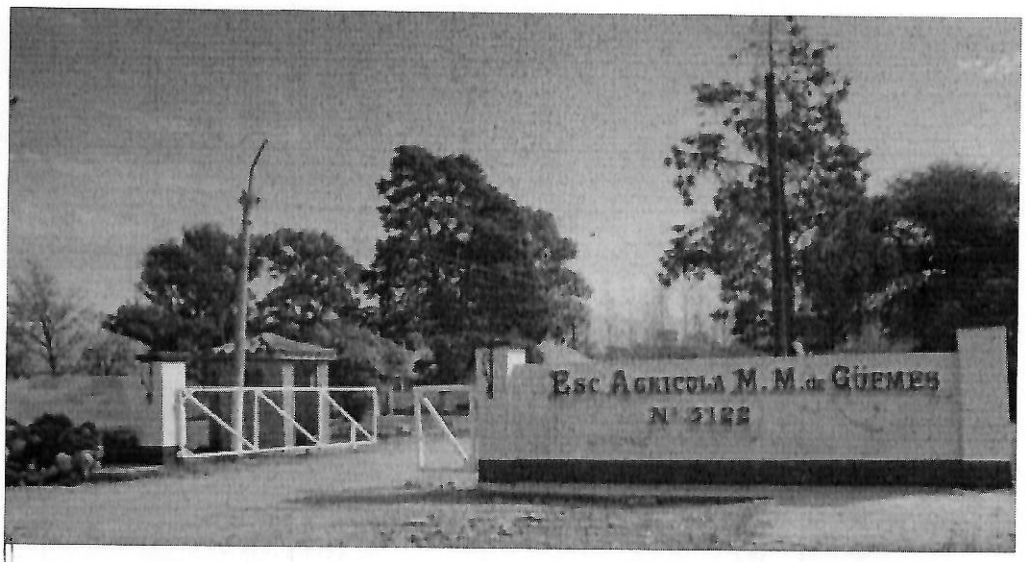
Inst. Educ. Sup. Nº 6052 (predio Esc. Agric.)